



# Teknik Görünüm Raporu

29.01.2021



| Destek Direnç Seviyeleri ve Pivot Değeri |           |        |       |          |          |          |          |
|--|-----------|--------|-------|----------|----------|----------|----------|
| Kodu                                     | Son Fiyat | 1 GünΔ | Pivot | 1.Destek | 2.Destek | 1.Direnç | 2.Direnç |
| BIST-100                                 | 1,498.32  | 2.14%  | 1,476 | 1,454    | 1,409    | 1,521    | 1,543    |
| BIST-30                                  | 1,601.87  | 1.69%  | 1,583 | 1,564    | 1,527    | 1,621    | 1,639    |
| BIST-50                                  | 1,322.24  | 1.86%  | 1,305 | 1,288    | 1,255    | 1,339    | 1,356    |

# Vadeli Endeks Kontratı Teknik Analiz Görünümü



| Destek Direnç Seviyeleri ve Pivot Değeri |           |        |       |          |          |          |          |
|--|-----------|--------|-------|----------|----------|----------|----------|
| Kodu                                     | Son Fiyat | 1 GünΔ | Pivot | 1.Destek | 2.Destek | 1.Direnç | 2.Direnç |
| F_XU0300221                              | 1,609.25  | 0.72%  | 1,594 | 1,578    | 1,547    | 1,625    | 1,641    |
| F_XU0300421                              | 1,621.25  | 0.65%  | 1,606 | 1,590    | 1,558    | 1,637    | 1,653    |
| F_XU0300621                              | 1,636.50  | 0.99%  | 1,622 | 1,607    | 1,578    | 1,651    | 1,666    |

# Vadeli Döviz Kontratı Teknik Analiz Görünümü



## Destek Direnç Seviyeleri ve Pivot Değeri

| Kodu         | Son Fiyat | 1 GünΔ | Pivot  | 1.Destek | 2.Destek | 1.Direnç | 2.Direnç |
|--------------|-----------|--------|--------|----------|----------|----------|----------|
| F_USDTRY0121 | 7.3600    | -0.54% | 7.3786 | 7.3314   | 7.3029   | 7.4071   | 7.4543   |
| F_USDTRY0221 | 7.4483    | -0.72% | 7.4712 | 7.4182   | 7.3882   | 7.5012   | 7.5542   |
| F_USDTRY0321 | 7.5669    | -0.62% | 7.5824 | 7.5349   | 7.5029   | 7.6144   | 7.6619   |

| XUTUM Hisse Senetleri Piyasası Alış Satış Rakamları |                 |              |                  |           |
|---|-----------------|--------------|------------------|-----------|
|   | Aracı Kurum     | Net(mnTL)    | Aracı Kurum      | Net(mnTL) |
| 28/01/2022  | Yapi Kredi Yat. | 218.8        | Tacirler Yat.    | -223.5    |
|   | Ünlü Menkul     | 173.9        | Ak Yatirim       | -207.5    |
|   | Bank of America | 164.7        | Deniz Yatirim    | -193.7    |
|   | Ziraat Yat.     | 125.9        | A1 Capital Menku | -103.0    |
|   | Garanti Yat.    | 103.1        | Info Yatirim     | -95.7     |
| Yılıçi  | Aracı Kurum     | Net(mnTL)    | Aracı Kurum      | Net(mnTL) |
|   | Garanti Yat.    | 750.7        | Ak Yatirim       | -1359.3   |
|   | HSBC Yatirim    | 707.9        | İş Yatirim       | -894.7    |
|   | Global Menkul   | 645.6        | Marbas Menkul    | -434.9    |
|   | Credit Suisse   | 591.4        | Citi Menkul      | -418.2    |
| Ziraat Yat.   | 435.5           | Info Yatirim | -366.1           |           |

## BIST100 -1 Ay Ort.Hac. Göre Hacim Artışı Olan Hisseler (Adet)

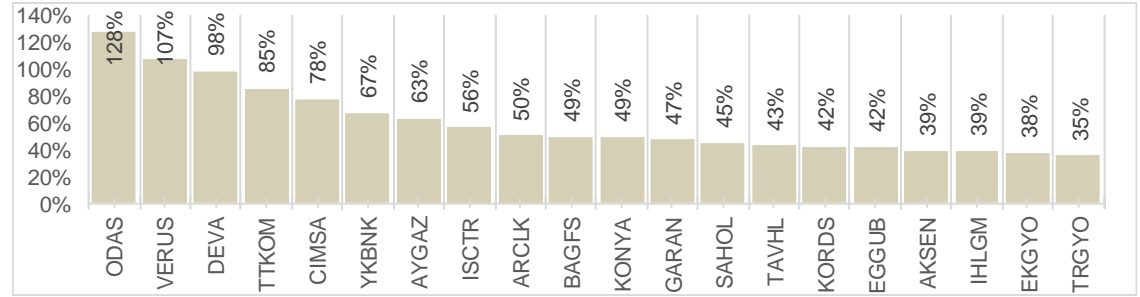

| Şubat Vadeli Endeks Kontratı Alış Satış Rakamları |                 |               |               |             |
|---|-----------------|---------------|---------------|-------------|
|   | Aracı Kurum     | Net(mn Lot)   | Aracı Kurum   | Net(mn Lot) |
| 28/01/2022  | Oyak Yatirim    | 10,371        | Ak Yatirim    | -7,693      |
|   | Meksa Yatirim   | 6,716         | Is Yatirim    | -7,085      |
|   | Tacirler Men.   | 5,677         | Vakif Yat.    | -5,940      |
|   | GMC Menkul      | 3,981         | Teb Yatirim   | -4,899      |
|   | Deniz Yatirim   | 3,739         | Credit Suisse | -4,584      |
| Eyl-Oca   | Aracı Kurum     | Net(mn Lot)   | Aracı Kurum   | Net(mn Lot) |
|   | Bank of America | 75,290        | Garanti Yat.  | -53,699     |
|   | Teb Yatirim     | 68,052        | Ak Yatirim    | -29,405     |
|   | Tacirler Men.   | 21,689        | Is Yatirim    | -21,321     |
|   | Deniz Yatirim   | 9,980         | Yapi Kredi    | -15,095     |
| Yatirim Fin.                                      | 3,213           | Credit Suisse | -12,466       |             |

## Endeks Sözleşmesi Açık Pozisyon Sayıları

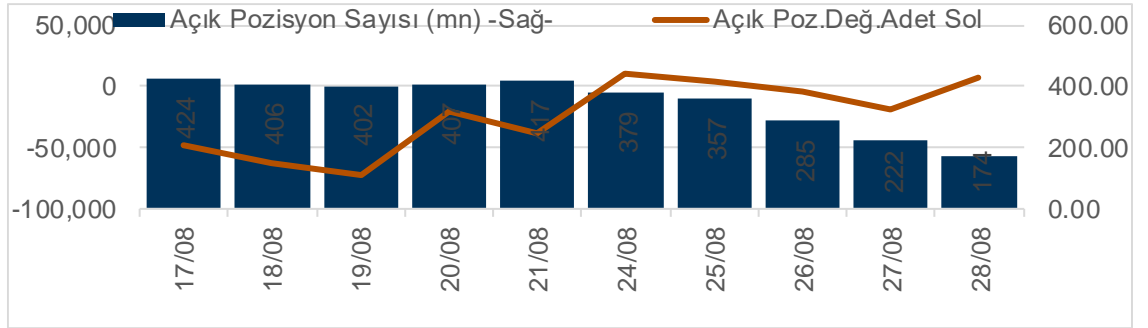

| Ocak Vadeli USDTRY Kontratı Alış Satış Rakamları |                 |              |                 |             |
|--|-----------------|--------------|-----------------|-------------|
|  | Aracı Kurum     | Net(mn Lot)  | Aracı Kurum     | Net(mn Lot) |
| 28/01/2022                                       | Garanti Bank    | 17,000       | Deniz Yatirim   | -5,299      |
|  | Yapi Kredi Yat. | 2,999        | Vakif Yat.      | -4,996      |
|  | Phillipcapital  | 2,567        | Osmanli Yatirim | -3,807      |
|  | TEB Yatirim     | 886          | Garanti Yat.    | -3,361      |
|  | Ak Yat.         | 549          | İşbank          | -2,489      |
| Ağu-Oca  | Aracı Kurum     | Net(mn Lot)  | Aracı Kurum     | Net(mn Lot) |
|  | Finansbank      | 45,873       | TCMB            | -112,108    |
|  | Akbank          | 45,265       | Yapi Kredi Yat. | -24,206     |
|  | Alternatif      | 19,760       | Garanti Bank    | -19,000     |
|  | TEB Yatirim     | 12,661       | Deniz Yatirim   | -8,059      |
| Garanti Yat.                                     | 7,615           | Piramit Men. | -3,464          |             |

## Döviz Sözleşmesi Açık Pozisyon Sayıları

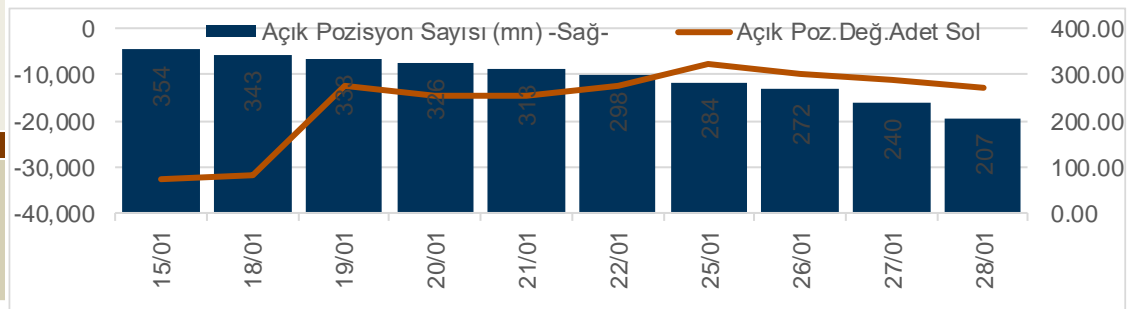



| Kodu  | Son  | 1G Değ. | Yab. % | 3A Ort.H   | Pivot | 1.DesteK | 2.DesteK | 1.Direnç | 2.Direnç |
|-------|------|---------|--------|------------|-------|----------|----------|----------|----------|
| GARAN | 9.39 | 3.07%   | 63.78  | 380.0 mn\$ | 9.25  | 9.11     | 8.83     | 9.53     | 9.67     |

<https://www.isyatirim.com.tr/tr-tr/analiz/hisse/Sayfalar/Sirket-Karti.aspx?hisse=GARAN>

# Şirketler Teknik Analiz Görünümü –Türk Hava Yolları



| Kodu  | Son   | 1G Değ. | Yab. % | 3A Ort.H   | Pivot | 1.DesteK | 2.DesteK | 1.Direnc | 2.Direnc |
|-------|-------|---------|--------|------------|-------|----------|----------|----------|----------|
| THYAO | 12.33 | 3.18%   | 33.89  | 216.0 mn\$ | 12.09 | 11.85    | 11.35    | 12.60    | 12.85    |

<https://www.isyatirim.com.tr/tr-tr/analiz/hisse/Sayfalar/Sirket-Karti.aspx?hisse=THYAO>

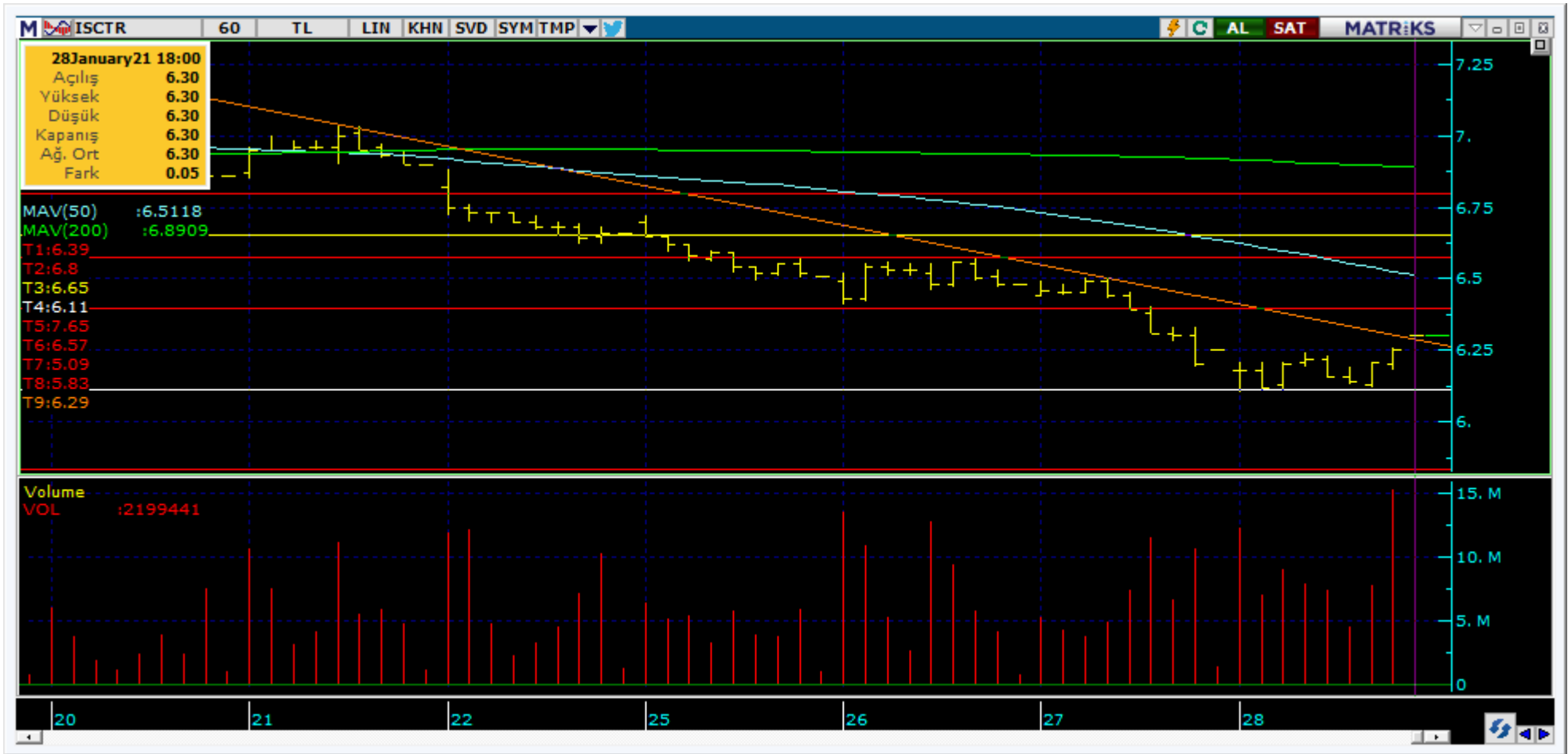

| Kodu  | Son  | 1G Değ. | Yab. % | 3A Ort.H  | Pivot | 1.Destek | 2.Destek | 1.Direnç | 2.Direnç |
|-------|------|---------|--------|-----------|-------|----------|----------|----------|----------|
| ISCTR | 6.30 | 0.80%   | 48.64  | 51.0 mn\$ | 6.23  | 6.17     | 6.03     | 6.37     | 6.43     |

<https://www.isyatirim.com.tr/tr-tr/analiz/hisse/Sayfalar/Sirket-Karti.aspx?hisse=ISCTR>



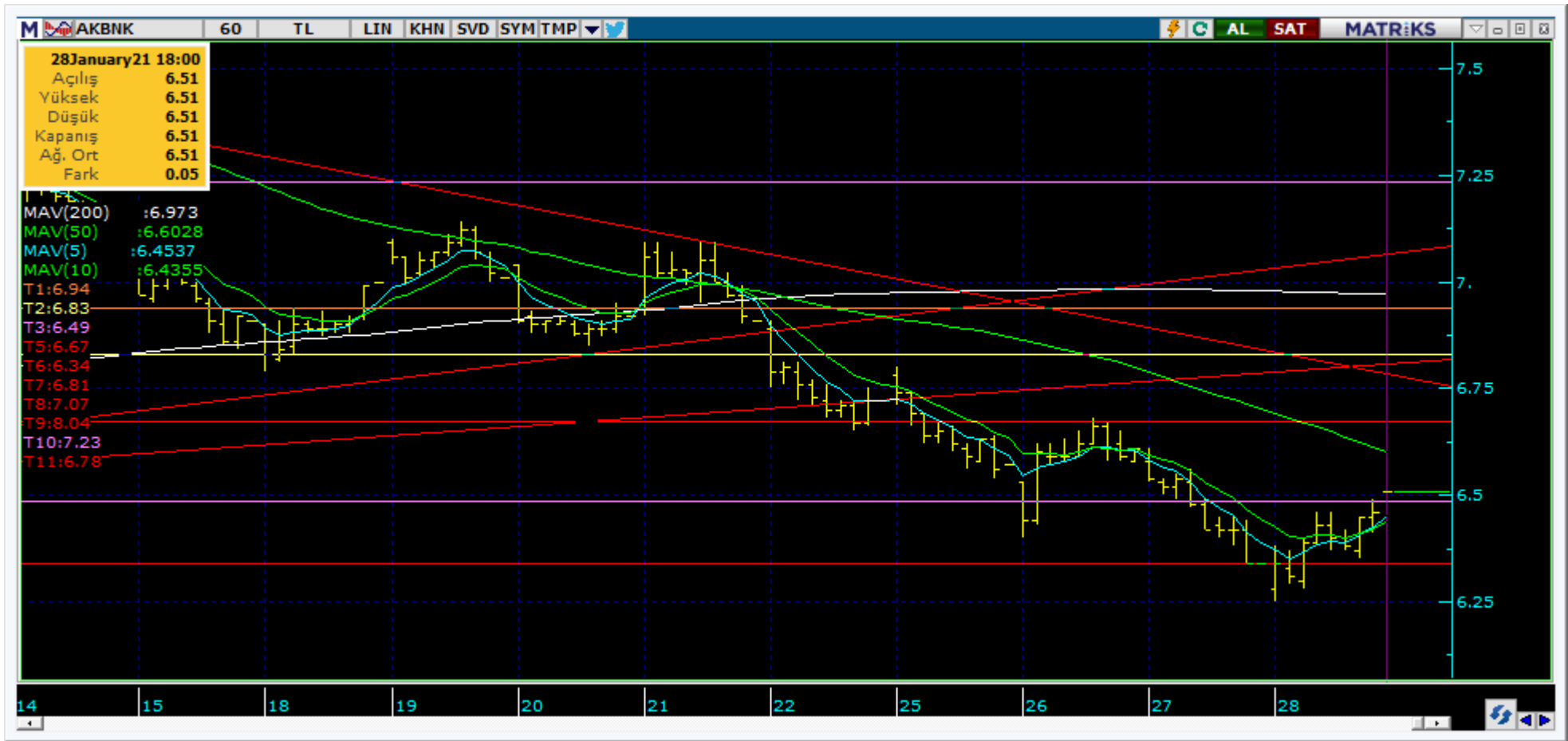

| Kodu  | Son  | 1G Değ. | Yab. % | 3A Ort.H   | Pivot | 1.Destek | 2.Destek | 1.Direnç | 2.Direnç |
|-------|------|---------|--------|------------|-------|----------|----------|----------|----------|
| AKBNK | 6.51 | 2.68%   | 61.36  | 108.9 mn\$ | 6.42  | 6.34     | 6.16     | 6.60     | 6.68     |

<https://www.isyatirim.com.tr/tr-tr/analiz/hisse/Sayfalar/Sirket-Karti.aspx?hisse=AKBNK>



| Kodu  | Son  | 1G Değ. | Yab. % | 3A Ort.H   | Pivot | 1.DesteK | 2.DesteK | 1.Direnç | 2.Direnç |
|-------|------|---------|--------|------------|-------|----------|----------|----------|----------|
| YKBNK | 2.90 | 0.69%   | 70.13  | 127.1 mn\$ | 2.89  | 2.84     | 2.79     | 2.94     | 2.99     |

<https://www.isyatirim.com.tr/tr-tr/analiz/hisse/Sayfalar/Sirket-Karti.aspx?hisse=YKBNK>



| Kodu  | Son  | 1G Değ. | Yab. % | 3A Ort.H  | Pivot | 1.DesteK | 2.DesteK | 1.Direnç | 2.Direnç |
|-------|------|---------|--------|-----------|-------|----------|----------|----------|----------|
| VAKBN | 4.40 | 0.69%   | 6.21   | 80.3 mn\$ | 4.37  | 4.34     | 4.28     | 4.43     | 4.46     |

<https://www.isyatirim.com.tr/tr-tr/analiz/hisse/Sayfalar/Sirket-Karti.aspx?hisse=VAKBN>



| Kodu  | Son  | 1G Değ. | Yab. % | 3A Ort.H  | Pivot | 1.Destek | 2.Destek | 1.Direnç | 2.Direnç |
|-------|------|---------|--------|-----------|-------|----------|----------|----------|----------|
| HALKB | 5.31 | 0.76%   | 6.71   | 60.3 mn\$ | 5.30  | 5.25     | 5.20     | 5.35     | 5.40     |

<https://www.isyatirim.com.tr/tr-tr/analiz/hisse/Sayfalar/Sirket-Karti.aspx?hisse=HALKB>



| Kodu  | Son  | 1G Değ. | Yab. % | 3A Ort.H   | Pivot | 1.Destek | 2.Destek | 1.Direnç | 2.Direnç |
|-------|------|---------|--------|------------|-------|----------|----------|----------|----------|
| EKGYO | 2.37 | 0.85%   | 40.06  | 156.5 mn\$ | 2.35  | 2.28     | 2.20     | 2.43     | 2.50     |

<https://www.isyatirim.com.tr/tr-tr/analiz/hisse/Sayfalar/Sirket-Karti.aspx?hisse=EKGYO>

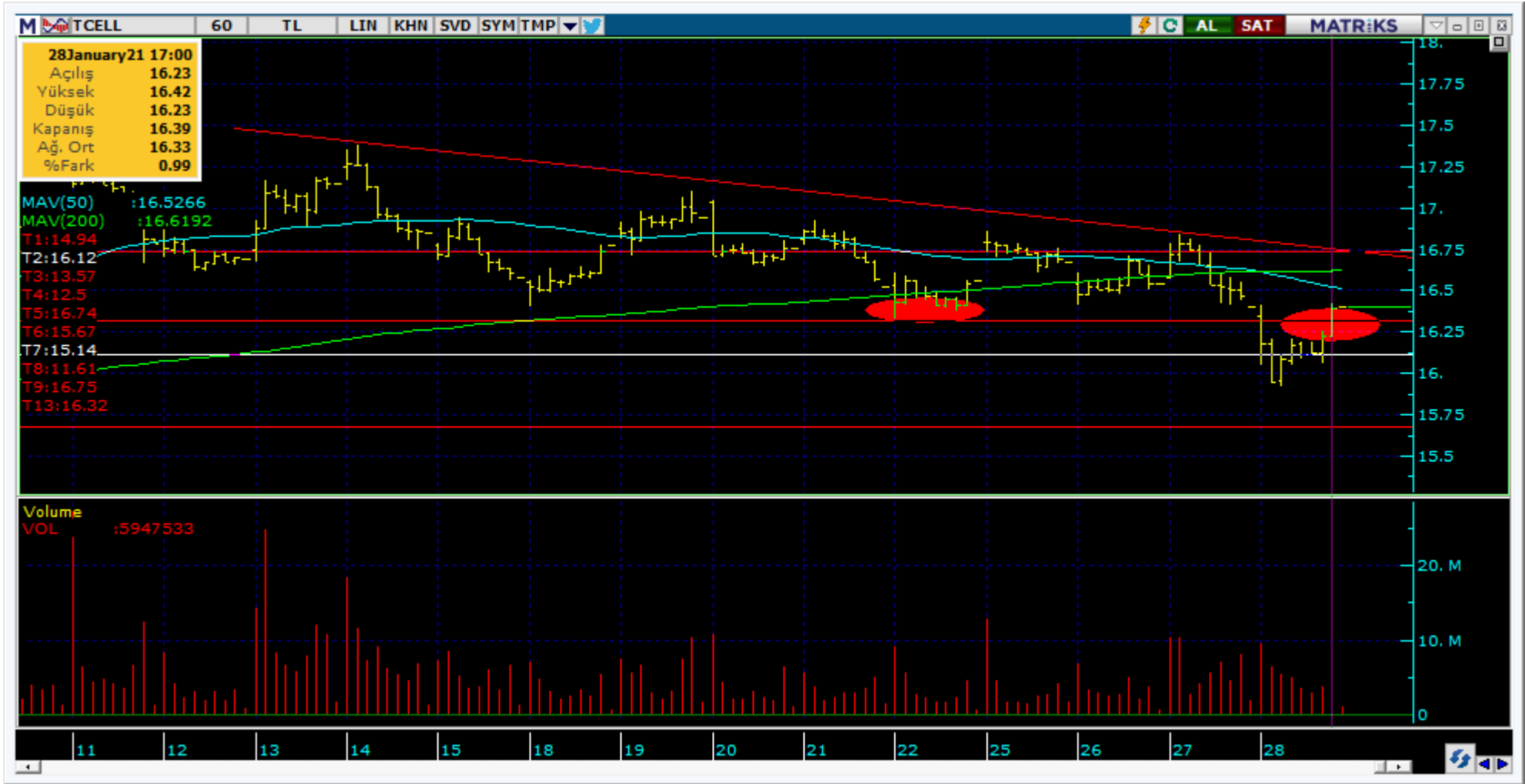

| Kodu  | Son   | 1G Değ. | Yab. % | 3A Ort.H  | Pivot | 1.Destek | 2.Destek | 1.Direnç | 2.Direnç |
|-------|-------|---------|--------|-----------|-------|----------|----------|----------|----------|
| TCELL | 16.40 | 0.00%   | 79.81  | 82.6 mn\$ | 16.25 | 16.05    | 15.75    | 16.55    | 16.75    |

<https://www.isyatirim.com.tr/tr-tr/analiz/hisse/Sayfalar/Sirket-Karti.aspx?hisse=TCELL>

# Şirketler Teknik Analiz Görünümü –Tekfen Holding



| Kodu  | Son   | 1G Değ. | Yab. % | 3A Ort.H  | Pivot | 1.Destek | 2.Destek | 1.Direnç | 2.Direnç |
|-------|-------|---------|--------|-----------|-------|----------|----------|----------|----------|
| TKFEN | 18.00 | 1.12%   | 22.63  | 45.4 mn\$ | 17.84 | 17.50    | 17.05    | 18.30    | 18.65    |

<https://www.isyatirim.com.tr/tr-tr/analiz/hisse/Sayfalar/Sirket-Karti.aspx?hisse=TKFEN>





| Kodu  | Son    | 1G Değ. | Yab. % | 3A Ort.H   | Pivot  | 1.Destek | 2.Destek | 1.Direnç | 2.Direnç |
|-------|--------|---------|--------|------------|--------|----------|----------|----------|----------|
| AKBNK | 6.51   | 2.68%   | 61.36  | 108.9 mn\$ | 6.42   | 6.34     | 6.16     | 6.60     | 6.68     |
| ARCLK | 34.24  | 3.69%   | 59.68  | 38.1 mn\$  | 33.61  | 32.50    | 30.80    | 35.35    | 36.45    |
| ASELS | 17.71  | 0.57%   | 39.46  | 89.2 mn\$  | 17.63  | 17.35    | 17.00    | 18.00    | 18.25    |
| BIMAS | 74.35  | -0.07%  | 64.29  | 32.2 mn\$  | 74.07  | 73.65    | 72.90    | 74.80    | 75.20    |
| DOHOL | 3.72   | 0.81%   | 33.97  | 91.5 mn\$  | 3.70   | 3.61     | 3.49     | 3.82     | 3.91     |
| EKGYO | 2.37   | 0.85%   | 40.06  | 156.5 mn\$ | 2.35   | 2.28     | 2.20     | 2.43     | 2.50     |
| EREGL | 14.69  | 1.31%   | 58.92  | 64.7 mn\$  | 14.58  | 14.40    | 14.10    | 14.85    | 15.05    |
| GARAN | 9.39   | 3.07%   | 63.78  | 380.0 mn\$ | 9.25   | 9.11     | 8.83     | 9.53     | 9.67     |
| GUBRF | 69.10  | 9.94%   | 7.59   | 92.8 mn\$  | 65.90  | 62.70    | 56.30    | 72.30    | 75.50    |
| HALKB | 5.31   | 0.76%   | 6.71   | 60.3 mn\$  | 5.30   | 5.25     | 5.20     | 5.35     | 5.40     |
| ISCTR | 6.30   | 0.80%   | 48.64  | 51.0 mn\$  | 6.23   | 6.17     | 6.03     | 6.37     | 6.43     |
| KCHOL | 20.68  | 1.27%   | 73.54  | 36.4 mn\$  | 20.59  | 20.20    | 19.75    | 21.05    | 21.45    |
| KOZAA | 15.53  | 1.70%   | 47.38  | 47.1 mn\$  | 15.23  | 14.80    | 14.10    | 15.95    | 16.35    |
| KOZAL | 117.40 | 3.44%   | 31.16  | 99.7 mn\$  | 115.00 | 112.50   | 108.00   | 120.00   | 122.00   |
| KRDMD | 6.78   | 4.31%   | 28.39  | 195.2 mn\$ | 6.62   | 6.43     | 6.07     | 6.98     | 7.17     |
| MGROS | 45.22  | 3.67%   | 54.11  | 22.6 mn\$  | 44.29  | 43.35    | 41.50    | 46.15    | 47.05    |
| OYAKC | 8.42   | 3.06%   | 1.80   | 24.4 mn\$  | 8.24   | 8.05     | 7.69     | 8.60     | 8.79     |
| PETKM | 5.04   | 3.49%   | 25.66  | 164.9 mn\$ | 4.95   | 4.85     | 4.66     | 5.14     | 5.24     |
| PGSUS | 72.60  | 5.45%   | 32.68  | 75.3 mn\$  | 70.47  | 68.30    | 63.95    | 74.80    | 76.95    |
| SAHOL | 10.68  | -0.93%  | 67.26  | 23.7 mn\$  | 10.64  | 10.55    | 10.45    | 10.75    | 10.85    |
| SISE  | 7.38   | 0.68%   | 30.97  | 182.1 mn\$ | 7.32   | 7.24     | 7.09     | 7.47     | 7.55     |
| TAVHL | 21.94  | 5.08%   | 69.08  | 35.9 mn\$  | 21.33  | 20.75    | 19.50    | 22.55    | 23.15    |
| TCELL | 16.40  | 0.00%   | 79.81  | 82.6 mn\$  | 16.25  | 16.05    | 15.75    | 16.55    | 16.75    |
| THYAO | 12.33  | 3.18%   | 33.89  | 216.0 mn\$ | 12.09  | 11.85    | 11.35    | 12.60    | 12.85    |
| TKFEN | 18.00  | 1.12%   | 22.63  | 45.4 mn\$  | 17.84  | 17.50    | 17.05    | 18.30    | 18.65    |
| TSKB  | 1.81   | 1.12%   | 15.61  | 122.8 mn\$ | 1.78   | 1.74     | 1.67     | 1.85     | 1.89     |
| TTKOM | 8.15   | -0.85%  | 56.11  | 32.2 mn\$  | 8.10   | 7.98     | 7.82     | 8.26     | 8.38     |
| TUPRS | 102.50 | 3.54%   | 47.34  | 93.6 mn\$  | 100.45 | 98.40    | 94.30    | 104.50   | 106.50   |
| VAKBN | 4.40   | 0.69%   | 6.21   | 80.3 mn\$  | 4.37   | 4.34     | 4.28     | 4.43     | 4.46     |
| YKBNK | 2.90   | 0.69%   | 70.13  | 127.1 mn\$ | 2.89   | 2.84     | 2.79     | 2.94     | 2.99     |

Son İşlem Önerileri Tarih sıralamasına göre son 10 tane işlem önerimiz ve performanları aşağıdaki tabloda gösterilmektedir.

|                             | Öneri  | Oneri      |       | AL     | SAT | Acilis Fiyat (₺) | Hedef Fiyat (TL) | Hedef % | Stop Fiyat (₺) | Stop % | Kapanis Fiyat (₺) | Kapanış Tarih | Getiri/ Zarar | Gün Sayısı | Öneri Durumu |
|-----------------------------|--------|------------|-------|--------|-----|------------------|------------------|---------|----------------|--------|-------------------|---------------|---------------|------------|--------------|
|                             |        | Tarihi     |       |        |     |                  |                  |         |                |        |                   |               |               |            |              |
| Kısa Vadeli İşlem Önerileri | Hisse  | 15/01/2021 | THYAO |        |     | 13.23            | 13.80            | 4.3%    | 13             | -1.7%  | 13.50             | 19/01/2021    | 2.0%          | 5          | Kapalı       |
|                             | Hisse  | 18/01/2021 | GARAN |        |     | 10.14            | 10.60            | 4.5%    | 9.95           | -1.9%  | 10.12             | 19/01/2021    | -0.2%         | 2          | Kapalı       |
|                             | Hisse  | 19/01/2021 | MGROS |        |     | 45.00            | 48.00            | 6.7%    | 44             | -2.2%  | 47.60             | 20/01/2021    | 5.8%          | 2          | Kapalı       |
|                             | Hisse  | 20/01/2021 | TUPRS |        |     | 109.20           | 114.00           | 4.4%    | 107.8          | -1.3%  | 108.40            | 21/01/2021    | -0.7%         | 2          | Kapalı       |
|                             | Hisse  | 20/01/2021 | ALBRK |        |     | 2.03             | 2.13             | 4.9%    | 1.98           | -2.5%  | 2.13              | 21/01/2021    | 4.9%          | 2          | Kapalı       |
|                             | Hisse  | 21/01/2021 | SOKM  |        |     | 14.60            | 15.30            | 4.8%    | 14.4           | -1.4%  | 14.40             | 21/01/2021    | -1.4%         | 1          | Kapalı       |
|                             | Endeks | 21/01/2021 |       | Endeks |     | 1,687.00         | 1,630.00         | -3.4%   | 1725           | 2.3%   | 1,634.00          | 26/01/2021    | 3.1%          | 6          | Kapalı       |
|                             | Hisse  | 26/01/2021 | BIMAS |        |     | 74.55            | 78.00            | 4.6%    | 73             | -2.1%  | 74.30             | 27/01/2021    | -0.3%         | 2          | Kapalı       |
|                             | Hisse  | 26/01/2021 | PGSUS |        |     | 72.20            | 76.00            | 5.3%    | 71             | -1.7%  | 71.50             | 27/01/2021    | -1.0%         | 2          | Kapalı       |
|                             | Endeks | 27/01/2021 |       | Endeks |     | 1,632.00         | 1,560.00         | -4.4%   | 1660           | 1.7%   | 1,567.00          | 28/01/2021    | 4.0%          | 2          | Kapalı       |
| Orta Vadeli İşlem Önerileri | Hisse  | 04/01/2021 | TCELL |        |     | 16.10            | 17.50            | 8.7%    | 15.7           | -2.5%  | 17.23             | 11/01/2021    | 7.0%          | 8          | Kapalı       |
|                             | Hisse  | 04/01/2021 | TURSG |        |     | 6.60             | 6.90             | 4.5%    | 6.2            | -6.1%  | 7.20              | 05/01/2021    | 9.1%          | 2          | Kapalı       |
|                             | Hisse  | 06/01/2021 | AEFES |        |     | 24.60            | 28.00            | 13.8%   | 23.5           | -4.5%  | 27.22             | 11/01/2021    | 10.7%         | 6          | Kapalı       |
|                             | Hisse  | 12/01/2021 | SISE  |        |     | 7.45             | 8.10             | 8.7%    | 7.1            | -4.7%  | 7.90              | 14/01/2021    | 6.0%          | 3          | Kapalı       |
|                             | Hisse  | 15/01/2021 | KRDMD |        |     | 6.57             | 7.00             | 6.5%    | 6.45           | -1.8%  | 6.97              | 18/01/2021    | 6.1%          | 4          | Kapalı       |
|                             | Hisse  | 15/01/2021 | KOZAL |        |     | 115.00           | 135.00           | 17.4%   | 108            | -6.1%  | 113.50            | 21/01/2021    | -1.3%         | 7          | Kapalı       |
|                             | Hisse  | 18/01/2021 | TURSG |        |     | 6.90             | 7.60             | 10.1%   | 6.6            | -4.3%  | 7.08              | 21/01/2021    | 2.6%          | 4          | Kapalı       |
|                             | Hisse  | 26/01/2021 | TURSG |        |     | 7.44             | 8.00             | 7.5%    | 7.2            | -3.2%  | 7.34              | 27/01/2021    | -1.3%         | 2          | Kapalı       |

Müşterimiz olmayan ve tüm önerilerimize eşzamanlı olarak ulaşmak isteyenler için irtibat numarası: (212) 350 24 24

E-posta: [bilgi@isyatirim.com.tr](mailto:bilgi@isyatirim.com.tr)

Web sitesi: <https://www.isyatirim.com.tr/tr-tr/Sayfalar/nasil-hesap-acabilirim.aspx>

**\*Dün Tarihi Zirvesinden Kapanan BIST-100 Hisseleri: VESTL**

Gelişmiş Hisse Arama : <https://www.isyatirim.com.tr/tr-tr/analiz/hisse/Sayfalar/gelismis-hisse-arama.aspx>

Tüm raporlarımıza ulaşmak için : <https://www.isyatirim.com.tr/tr-tr/analiz/arastirma-raporlari/Sayfalar/default.aspx>

\*Tarihi yüksek seviyelerdeki hisseler, long yönde değerlendirilmelidir. Bu hisseler geçtiğimiz günlerde de tarihi zirve yapmış veya ilk kez tarihi zirve yapıyor olabilir. Bu hisseleri elinde tutan hiçbir yatırımcı TL bazında zararda değildir. Fiyat grafiğinin (TL grafikler) sol tarafında mevcut fiyattan yüksek fiyatta maliyeti olan yatırımcı yoktur. Dolayısıyla yükselen fiyatlar, zararda olan yatırımcıların satışlarıyla karşılaşmaz, sadece kar realizasyonu yapan yatırımcılar olabilir. Bu bağlamda yükselen bir stop fiyatıyla bu kağıtlarda yatırımcı olmak çok uygun bir risk/kazanç oranı sunmaktadır.

**Öneri bilgilendirmesi:** İş Yatırım Menkul Değerler A.Ş.'nin (İş Yatırım) BIST'te halka açık şirketler için AL, TUT ve SAT yönündeki önerileri BIST-100 endeksinin (endeks) beklenen getirisine göre değerlendirilmektedir. Tüm bu öneriler İş Yatırım Araştırma Bölümü analistleri tarafından şirketlerin ileride elde edeceği tahmin edilen karları, nakit akımları ve bilançolarına göre bağımsız olarak değerlendirilir. Ek olarak, analistler koşulların elverişsiz olduğu veya doğru değerlendirme yapmanın mümkün olmadığı durumlarda bazı hisse senetleri için geçici olarak GÖZDEN GEÇİRİLİYOR önerisi verebilirler. Münferit her şirket için yatırım önerisi sırasıyla belirtilen şu kriterlere göre değerlendirilir;

İŞ Yatırım Hisse senedi tavsiye metodolojisi:

Artış Potansiyeli > %25 : AL

%10 < Artış Potansiyeli < %25 :TUT

Artış Potansiyeli < %10 : SAT

Her sınır değeri için analist +/- %5 kanaat kullanabilmektedir.

Burada yer alan bilgiler İş Yatırım Menkul Değerler A.Ş. tarafından bilgilendirme amacı ile hazırlanmıştır. Yatırım bilgi, yorum ve tavsiyeleri yatırım danışmanlığı kapsamında değildir. Yatırım danışmanlığı hizmeti; aracı kurumlar, portföy yönetim şirketleri, mevduat kabul etmeyen bankalar ile müşteri arasında imzalanacak yatırım danışmanlığı sözleşmesi çerçevesinde sunulmaktadır. Burada yer alan yorum ve tavsiyeler, yorum ve tavsiyede bulunanların kişisel görüşlerine dayanmaktadır. Herhangi bir yatırım aracının alım-satım önerisi ya da getiri vaadi olarak yorumlanmamalıdır. Bu görüşler mali durumunuz ile risk ve getiri tercihlerinize uygun olmayabilir. Bu nedenle, sadece burada yer alan bilgilere dayanarak yatırım kararı verilmesi beklentilerinize uygun sonuçlar doğurmayabilir.

Burada yer alan fiyatlar, veriler ve bilgilerin tam ve doğru olduğu garanti edilemez; içerik, haber verilmeksizin değiştirilebilir. Tüm veriler, İş Yatırım Menkul Değerler A.Ş. tarafından güvenilir olduğuna inanılan kaynaklardan alınmıştır. Bu kaynakların kullanılması nedeni ile ortaya çıkabilecek hatalardan İş Yatırım Menkul Değerler A.Ş. sorumlu değildir.

Bu içeriğe ilişkin tüm telif hakları İş Yatırım Menkul Değerler A.Ş.'ye aittir. Bu içerik, açık iznimiz olmaksızın başkaları tarafından herhangi bir amaçla, kısmen veya tamamen çoğaltılamaz, dağıtılamaz, yayımlanamaz veya değiştirilemez.