Teknik Görünüm Raporu

21.04.2021

BIST 100 Teknik Analiz Görünümü

İŞ YATIRIM

Destek Direnç Seviyeleri ve Pivot Değeri							
Kodu	Son Fiyat	1 Gün∆	Pivot	1.Destek	2.Destek	1.Direnç	2.Direnç
BIST-100	1,365.27	-0.87%	1,369	1,353	1,341	1,382	1,398
BIST-30	1,422.66	-0.79%	1,429	1,414	1,406	1,437	1,451
BIST-50	1,181.48	-0.89%	1,187	1,174	1,166	1,195	1,208

Vadeli Endeks Kontratı Teknik Analiz Görünümü

Destek Direnç Seviyeleri ve Pivot Değeri							
Kodu	Son Fiyat	1 Gün∆	Pivot	1.Destek	2.Destek	1.Direnç	2.Direnç
F_XU0300421	1,426.75	-0.66%	1,433	1,419	1,411	1,441	1,455
F_XU0300621	1,446.50	-0.69%	1,452	1,439	1,431	1,460	1,474
F_XU0300821	1,462.25	-0.85%	1,470	1,455	1,447	1,478	1,493

Vadeli Döviz Kontratı Teknik Analiz Görünümü

Destek Direnç Seviyeleri ve Pivot Değeri							
Kodu	Son Fiyat	1 GünΔ	Pivot	1.Destek	2.Destek	1.Direnç	2.Direnç
F_USDTRY0422	9.7650	-0.06%	9.7854	9.7307	9.6965	9.8196	9.8743
F_USDTRY0522	9.9798	0.35%	9.9537	9.8761	9.7725	10.0573	10.1349
F_USDTRY0622	10.1873	-0.41%	10.1256	10.0632	9.9392	10.2496	10.3120

Piyasa Görünümü

XUTUM Hisse Senetleri Piyasası Alış Satış Rakamları				
	Aracı Kurum	Net(mnTL)	Aracı Kurum	Net(mnTL)
20/04/202	Bank of America `	136.9	Garanti Yat.	-54.7
	A1 Capital Menku	114.2	Ziraat Yat.	-47.6
	Credit Suisse	47.7	İş Yatırım	-43.6
	Yat.Finansman	44.3	Yapi Kredi Yat.	-42.0
	Bgc Partners	28.9	Oyak Yatirim	-36.6
	Aracı Kurum	Net(mnTL)	Aracı Kurum	Net(mnTL)
Yiliçi	Vakif Yat.	1892.2	Bank of America `	-3574.7
	Ziraat Yat.	1810.0	Ak Yatirim	-2700.1
	Halk Yatirim	1797.0	Citi Menkul	-1612.3
	Deniz Yatirim	1510.8	Tera Yatirim	-1107.6
	Garanti Yat.	1455.2	Seker Yatirim	-911.2

Nisan Vadeli Endeks Kontratı Alış Satış Rakamları				
	Aracı Kurum	Net(mn Lot)	Aracı Kurum	Net(mn Lot)
20/04/202	Ak Yatirim	6,415	Tacirler Men.	-8,893
	Credit Suisse	5,827	Is Yatirim	-8,173
	Bank of America `	2,306	Teb Yatirim	-2,427
	Info Yatirim	2,045	Gedik Yatirim	-2,118
	Sanko Yatirim	1,980	QNB Finans	-1,054
	Aracı Kurum	Net(mn Lot)	Aracı Kurum	Net(mn Lot)
Kas-Nis	Teb Yatirim	184,664	Is Yatirim	-118,105
	Bank of America `	60,685	HSBC Yatirim	-46,879
	Yapi Kredi	21,482	Garanti Yat.	-42,920
	Tacirler Men.	12,077	Ak Yatirim	-16,293
	Deniz Yatirim	5,257	Info Yatirim	-9,947

Nisan Vadeli USDTRY Kontratı Alış Satış Rakamları				
	Aracı Kurum	Net(mn Lot)	Aracı Kurum	Net(mn Lot)
20/04/202	Akbank	3,783	İşbank	-9,000
	Yapi Kredi Yat.	2,848	Is Yatirım	-3,641
	TEB Yatirım	1,478	Oyak Yatırım	-1,004
	QNB Finans	1,068	Burgan Yatırım	-565
	Garanti Yat.	972	Bank of America `	-297
	Aracı Kurum	Net(mn Lot)	Aracı Kurum	Net(mn Lot)
Ağu-Nis	Is Yatirım	189,989	TCMB	-358,936
	Ziraat Yat.	62,954	Garanti Bank	-143,000
	TEB Yatirım	62,415	Garanti Yat.	-83,610
	Ak Yat.	60,509	Yapi Kredi Yat.	-30,295
	Denizbank	46,317	Finansbank	-20,634

BIST100 -1 Ay Ort.Hac. Göre Hacim Artışı Olan Hisseler (Adet)

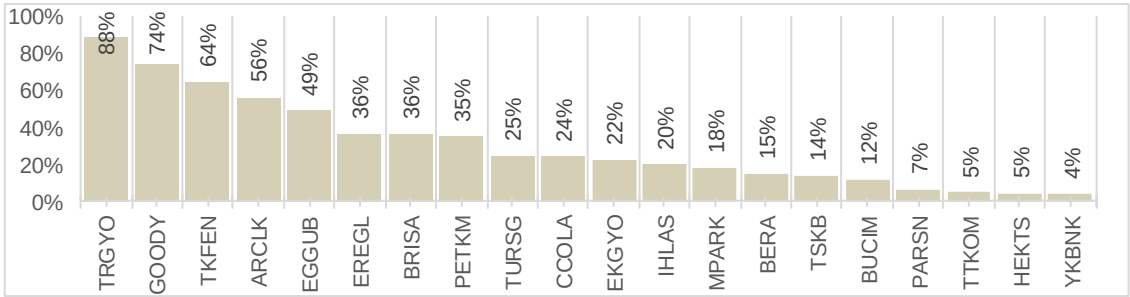

Endeks Sözleşmesi Açık Pozisyon Sayıları

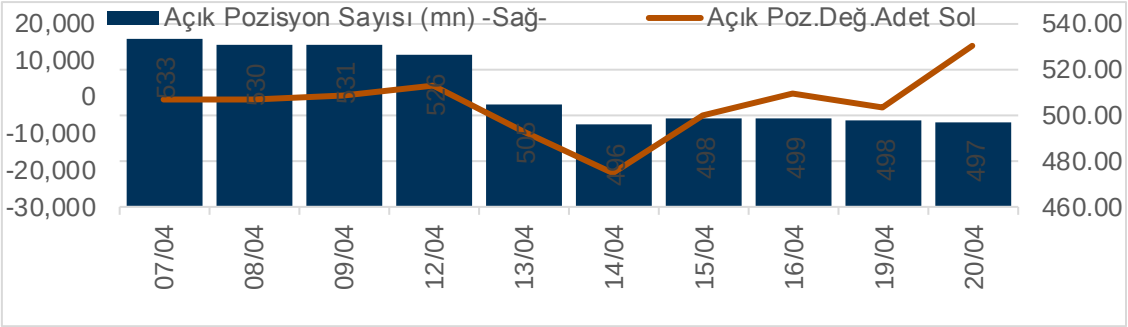

Döviz Sözleşmesi Açık Pozisyon Sayıları

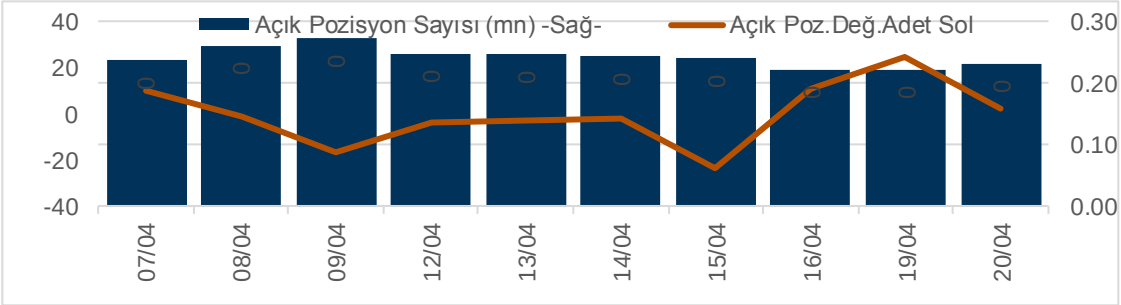

Şirketler Teknik Analiz Görünümü –Garanti Bankası

Kodu	Son	1G Değ.	Yab. %	3A Ort.H	Pivot	1.Destek	2.Destek	1.Direnç	2.Direnç
GARAN	7.09	1.29%	49.47	267.5 mn$	7.08	7.00	6.90	7.18	7.26

Şirketler Teknik Analiz Görünümü –Türk Hava Yolları

Kodu	Son	1G Değ.	Yab. %	3A Ort.H	Pivot	1.Destek	2.Destek	1.Direnç	2.Direnç
THYAO	11.16	-3.79%	33.00	153.8 mn$	11.32	11.00	10.85	11.50	11.80

Şirketler Teknik Analiz Görünümü –İş Bankası

Kodu	Son	1G Değ.	Yab. %	3A Ort.H	Pivot	1.Destek	2.Destek	1.Direnç	2.Direnç
ISCTR	4.83	0.84%	37.41	43.9 mn$	4.84	4.77	4.71	4.90	4.97

Şirketler Teknik Analiz Görünümü –Akbank

Kodu	Son	1G Değ.	Yab. %	3A Ort.H	Pivot	1.Destek	2.Destek	1.Direnç	2.Direnç
AKBNK	4.88	1.67%	53.05	70.1 mn$	4.87	4.80	4.72	4.95	5.02

Şirketler Teknik Analiz Görünümü –Yapı Kredi Bankası

Kodu	Son	1G Değ.	Yab. %	3A Ort.H	Pivot	1.Destek	2.Destek	1.Direnç	2.Direnç
YKBNK	2.12	1.92%	63.44	63.6 mn$	2.12	2.09	2.06	2.15	2.18

Şirketler Teknik Analiz Görünümü –Vakıfbank

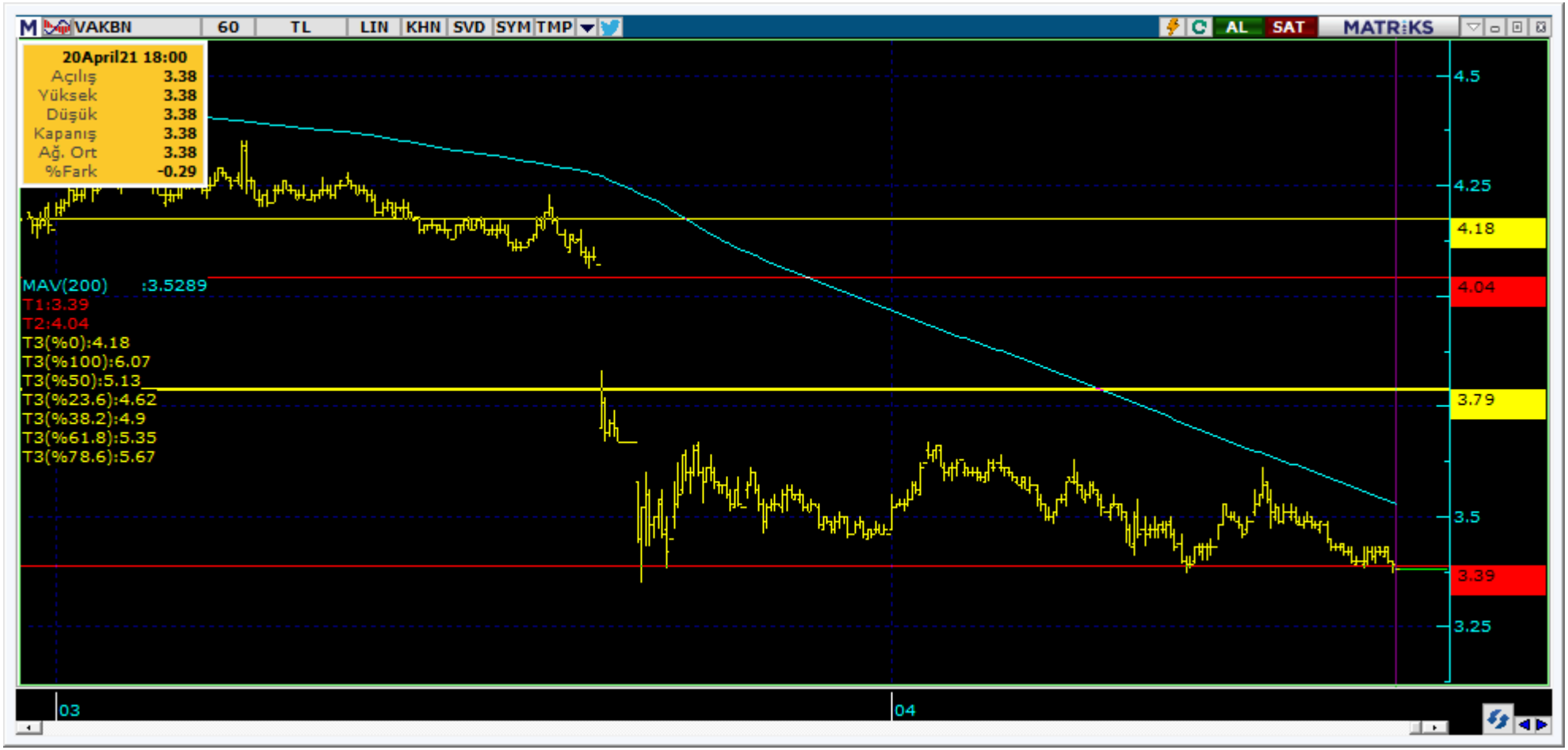

Kodu	Son	1G Değ.	Yab. %	3A Ort.H	Pivot	1.Destek	2.Destek	1.Direnç	2.Direnç
VAKBN	3.38	-0.59%	3.97	64.1 mn$	3.39	3.36	3.33	3.42	3.45

Şirketler Teknik Analiz Görünümü –Halkbank

Kodu	Son	1G Değ.	Yab. %	3A Ort.H	Pivot	1.Destek	2.Destek	1.Direnç	2.Direnç
HALKB	4.26	-1.16%	5.06	51.6 mn$	4.29	4.23	4.21	4.31	4.37

Şirketler Teknik Analiz Görünümü –Emlak Konut GYO

Kodu	Son	1G Değ.	Yab. %	3A Ort.H	Pivot	1.Destek	2.Destek	1.Direnç	2.Direnç
EKGYO	1.84	-1.08%	28.03	127.2 mn$	1.84	1.81	1.77	1.88	1.91

Şirketler Teknik Analiz Görünümü –Turkcell İletişim

Kodu	Son	1G Değ.	Yab. %	3A Ort.H	Pivot	1.Destek	2.Destek	1.Direnç	2.Direnç
TCELL	14.80	-1.20%	81.89	67.4 mn$	14.91	14.65	14.55	15.05	15.30

Şirketler Teknik Analiz Görünümü –Tekfen Holding

Kodu	Son	1G Değ.	Yab. %	3A Ort.H	Pivot	1.Destek	2.Destek	1.Direnç	2.Direnç
TKFEN	15.55	-3.05%	24.18	22.5 mn$	15.70	15.35	15.15	15.90	16.25

Şirketler Teknik Analiz Görünümü –Şişecam

Kodu	Son	1G Değ.	Yab. %	3A Ort.H	Pivot	1.Destek	2.Destek	1.Direnç	2.Direnç
SISE	7.22	-0.69%	26.32	126.2 mn$	7.24	7.17	7.13	7.28	7.35

Şirketler Teknik Analiz Görünümü –Enka İnşaat

Kodu	Son	1G Değ.	Yab. %	3A Ort.H	Pivot	1.Destek	2.Destek	1.Direnç	2.Direnç
ENKAI	7.77	-3.48%	53.35	10.6 mn$	7.88	7.65	7.53	8.00	8.23

Şirketler Teknik Analiz Görünümü –Türk Telekom

Kodu	Son	1G Değ.	Yab. %	3A Ort.H	Pivot	1.Destek	2.Destek	1.Direnç	2.Direnç
TTKOM	6.38	0.16%	49.82	20.6 mn$	6.40	6.31	6.23	6.48	6.57

Bugün hareketlenmesi muhtemel hisseler ⬆ EREGL

Kodu	Son	Yab. %	Pivot	1.Destek	2.Destek	1.Direnç	2.Direnç	1 Ay Ort.Hac.(Adet) /	Son Gün		Fark
EREGL	18.23	59.20	18.18	17.90	17.60	18.50	18.75	63.5 mn	86.7 mn	▲	36%

Bugün hareketlenmesi muhtemel hisseler ⬆ PETKM

Kodu	Son	Yab. %	Pivot	1.Destek	2.Destek	1.Direnç	2.Direnç	1 Ay Ort.Hac.(Adet) /	Son Gün	Fark
PETKM	6.57	26.77	6.56	6.49	6.41	6.64	6.71	124.7 mn	168.0 mn ▲	35%

Bugün hareketlenmesi muhtemel hisseler ⬆ TTKOM

Kodu	Son	Yab. %	Pivot	1.Destek	2.Destek	1.Direnç	2.Direnç	1 Ay Ort.Hac.(Adet) /	Son Gün		Fark
TTKOM	6.38	49.82	6.40	6.31	6.23	6.48	6.57	17.4 mn	18.2 mn	▲	5%

Bugün hareketlenmesi muhtemel hisseler ⬆ VESBE

Kodu	Son	Yab. %	Pivot	1.Destek	2.Destek	1.Direnç	2.Direnç	1 Ay Ort.Hac.(Adet) /	Son Gün	Fark
VESBE	55.10	14.55	54.67	53.45	51.75	56.35	57.55	1.2 mn	0.6 mn	

Şirketler Teknik Analiz Görünümü –BIST 30 Seviyeler

İŞ YATIRIM

Kodu	Son	1G Değ.	Yab. %	3A Ort.H	Pivot	1.Destek	2.Destek	1.Direnç	2.Direnç
AKBNK	4.88	1.67%	53.05	70.1 mn$	4.87	4.80	4.72	4.95	5.02
ARCLK	31.76	2.52%	65.10	28.3 mn$	31.72	30.95	30.15	32.50	33.30
ASELS	14.92	-0.27%	30.85	53.7 mn$	14.92	14.75	14.55	15.10	15.25
BIMAS	65.65	-2.74%	61.26	35.6 mn$	66.33	64.95	64.30	67.00	68.40
DOHOL	3.03	-1.30%	28.63	85.3 mn$	3.05	2.98	2.94	3.09	3.16
EKGYO	1.84	-1.08%	28.03	127.2 mn$	1.84	1.81	1.77	1.88	1.91
EREGL	18.23	0.39%	59.20	87.7 mn$	18.18	17.90	17.60	18.50	18.75
GARAN	7.09	1.29%	49.47	267.5 mn$	7.08	7.00	6.90	7.18	7.26
GUBRF	62.05	-5.63%	9.07	78.8 mn$	63.53	60.55	59.10	65.00	68.00
HALKB	4.26	-1.16%	5.06	51.6 mn$	4.29	4.23	4.21	4.31	4.37
ISCTR	4.83	0.84%	37.41	43.9 mn$	4.84	4.77	4.71	4.90	4.97
KCHOL	17.86	-0.89%	70.34	36.9 mn$	17.95	17.70	17.55	18.10	18.35
KOZAA	13.58	-3.07%	32.05	43.9 mn$	13.76	13.35	13.15	13.95	14.35
KOZAL	109.00	-2.24%	22.83	195.3 mn$	110.07	107.00	105.50	112.00	114.50
KRDMD	7.20	-1.10%	29.93	121.1 mn$	7.25	7.09	6.97	7.37	7.53
OYAKC	6.93	-1.70%	1.42	13.2 mn$	6.95	6.85	6.77	7.03	7.13
PETKM	6.57	-0.61%	26.77	146.2 mn$	6.56	6.49	6.41	6.64	6.71
PGSUS	62.80	-5.71%	32.48	46.4 mn$	64.22	61.40	59.95	65.65	68.45
SAHOL	7.90	-0.13%	61.48	27.3 mn$	7.95	7.85	7.80	8.00	8.10
SASA	43.60	-0.77%	5.83	129.5 mn$	43.65	42.75	41.90	44.50	45.40
SISE	7.22	-0.69%	26.32	126.2 mn$	7.24	7.17	7.13	7.28	7.35
TAVHL	18.62	-3.57%	70.13	27.4 mn$	18.88	18.35	18.10	19.15	19.65
TCELL	14.80	-1.20%	81.89	67.4 mn$	14.91	14.65	14.55	15.05	15.30
THYAO	11.16	-3.79%	33.00	153.8 mn$	11.32	11.00	10.85	11.50	11.80
TKFEN	15.55	-3.05%	24.18	22.5 mn$	15.70	15.35	15.15	15.90	16.25
TSKB	1.26	-2.33%	9.85	48.9 mn$	1.27	1.24	1.22	1.29	1.32
TTKOM	6.38	0.16%	49.82	20.6 mn$	6.40	6.31	6.23	6.48	6.57
TUPRS	86.55	-1.03%	43.34	58.2 mn$	87.05	85.50	84.45	88.10	89.65
VAKBN	3.38	-0.59%	3.97	64.1 mn$	3.39	3.36	3.33	3.42	3.45
YKBNK	2.12	1.92%	63.44	63.6 mn$	2.12	2.09	2.06	2.15	2.18

Kısa Vadeli İşlem Önerilerinin Perf./ Raporlar / Tarihi Zirveler

İŞ YATIRIM

Son İşlem Önerileri Tarih sıralamasına göre son 10 tane işlem önerimiz ve performanları aşağıdaki tabloda gösterilmektedir.

	Öneri	Oneri Tarihi	AL	SAT	Acilis Fiyat (₺)	Hedef Fiyat (TL)	Hedef %	Stop Fiyat (₺)	Stop %	Kapanis Fiyat (₺)	Kapanış Tarih	Getiri/ Zarar	Gün Sayısı	Öneri Durumu
Kısa Vadeli İşlem Önerileri	Hisse	09/04/2021	EREGL		15.77	16.40	4.0%	15.6	-1.1%	16.28	09/04/2021	3.2%	1	Kapalı
	Hisse	12/04/2021	PETKM		6.07	6.25	3.0%	5.94	-2.1%	5.94	13/04/2021	-2.1%	2	Kapalı
	Hisse	13/04/2021	KOZAL		113.80	119.00	4.6%	112	-1.6%	112.00	13/04/2021	-1.6%	1	Kapalı
	Hisse	13/04/2021	GARAN		6.67	7.00	4.9%	6.52	-2.2%	6.87	14/04/2021	3.0%	2	Kapalı
	Hisse	14/04/2021	PETKM		6.16	6.53	6.0%	6.04	-1.9%	6.53	19/04/2021	6.0%	6	Kapalı
	Hisse	14/04/2021	EREGL		17.16	17.70	3.1%	16.9	-1.5%	17.58	15/04/2021	2.4%	2	Kapalı
	Hisse	15/04/2021	TUPRS		90.30	95.50	5.8%	88.5	-2.0%	88.40	19/04/2021	-2.1%	5	Kapalı
	Hisse	16/04/2021	EREGL		18.15	18.80	3.6%	17.85	-1.7%	18.60	19/04/2021	2.5%	4	Kapalı
	Hisse	20/04/2021	PETKM		6.58	6.80	3.3%	6.48	-1.5%					Açık
	Hisse	20/04/2021	TTKOM		6.50	6.89	6.0%	6.34	-2.5%					Açık
Orta Vadeli İşlem Önerileri	Hisse	16/02/2021	DOHOL		3.59	3.80	5.8%	3.48	-3.1%	3.48	16/02/2021	-3.1%	1	Kapalı
	Hisse	22/02/2021	TAVHL		23.86	27.50	15.3%	22.7	-4.9%	26.14	01/03/2021	9.6%	8	Kapalı
	Hisse	26/02/2021	SISE		7.10	7.90	11.3%	6.75	-4.9%	7.72	02/03/2021	8.7%	5	Kapalı
	Hisse	01/03/2021	TKFEN		16.38	18.20	11.1%	15.6	-4.8%	17.15	02/03/2021	4.7%	2	Kapalı
	Hisse	02/03/2021	MGROS		40.20	44.00	9.5%	38.6	-4.0%	39.46	16/03/2021	-1.8%	15	Kapalı
	Hisse	03/03/2021	DOHOL		3.31	3.70	11.8%	3.15	-4.8%	3.50	11/03/2021	5.7%	9	Kapalı
	Hisse	08/03/2021	TCELL		16.35	18.00	10.1%	15.5	-5.2%	16.51	17/03/2021	1.0%	10	Kapalı
	Hisse	06/04/2021	INDES		30.48	34.00	11.5%	29.4	-3.5%	33.66	08/04/2021	10.4%	3	Kapalı
	Hisse	08/04/2021	MGROS		38.40	42.00	9.4%	37	-3.6%	37.50	15/04/2021	-2.3%	8	Kapalı
	Hisse	15/04/2021	PETKM		6.37	7.20	13.0%	6.04	-5.2%					Açık

Müşterimiz olmayan ve tüm önerilerimize eşzamanlı olarak ulaşmak isteyenler için irtibat numarası: (212) 350 24 24

E-posta: bilgi@isyatirim.com.tr

Web sitesi: https://www.isyatirim.com.tr/tr-tr/Sayfalar/nasil-hesap-acabilirim.aspx

Gelişmiş Hisse Arama :https://www.isyatirim.com.tr/tr-tr/analiz/hisse/Sayfalar/gelismis-hisse-arama.aspx

Tüm raporlarımıza ulaşmak için :https://www.isyatirim.com.tr/tr-tr/analiz/arastirma-raporlari/Sayfalar/default.aspx

*Tarihi yüksek seviyelerdeki hisseler, long yönde değerlendirilmelidir. Bu hisseler geçtiğimiz günlerde de tarihi zirve yapmış veya ilk kez tarihi zirve yapıyor olabilir. Bu hisseleri elinde tutan hiçbir yatırımcı TL bazında zararda değildir. Fiyat grafiğinin (TL grafikler) sol tarafında mevcut fiyattan yüksek fiyatta maliyeti olan yatırımcı yoktur. Dolayısıyla yükselen fiyatlar, zararda olan yatırıcıların satışlarıyla karşılaşmaz, sadece kar realizasyonu yapan yatırımcılar olabilir. Bu bağlamda yükselen bir stop fiyatıyla bu kağıtlarda yatırımcı olmak çok uygun bir risk/kazanç oranı sunmaktadır.

Öneri bilgilendirmesi: İş Yatırım Menkul Değerler A.Ş.'nin (İş Yatırım) BIST'te halka açık şirketler için AL, TUT ve SAT yönündeki önerileri BIST-100 endeksinin (endeks) beklenen getirisine göre değerlendirilmektedir. Tüm bu öneriler İş Yatırım Araştırma Bölümü analistleri tarafından şirketlerin ileride elde edeceği tahmin edilen karları, nakit akımları ve bilançolarına göre bağımsız olarak değerlendirilir. Ek olarak, analistler koşulların elverişsiz olduğu veya doğru değerlendirme yapmanın mümkün olmadığı durumlarda bazı hisse senetleri için geçici olarak GÖZDEN GEÇİRİLİYOR önerisi verebilirler. Münferit her şirket için yatırım önerisi sırasıyla belirtilen şu kriterlere göre değerlendirilir;
İŞ Yatırım Hisse senedi tavsiye metodolojisi:
Artış Potansiyeli > %25 : AL
%10 < Artış Potansiyeli < %25 :TUT
Artış Potansiyeli < %10 : SAT

Her sınır değeri için analist +/- %5 kanaat kullanabilmektedir.

Burada yer alan bilgiler İş Yatırım Menkul Değerler A.Ş. tarafından bilgilendirme amacı ile hazırlanmıştır. Yatırım bilgi, yorum ve tavsiyeleri yatırım danışmanlığı kapsamında değildir. Yatırım danışmanlığı hizmeti; aracı kurumlar, portföy yönetim şirketleri, mevduat kabul etmeyen bankalar ile müşteri arasında imzalanacak yatırım danışmanlığı sözleşmesi çerçevesinde sunulmaktadır. Burada yer alan yorum ve tavsiyeler, yorum ve tavsiyede bulunanların kişisel görüşlerine dayanmaktadır. Herhangi bir yatırım aracının alım-satım önerisi ya da getiri vaadi olarak yorumlanmamalıdır. Bu görüşler mali durumunuz ile risk ve getiri tercihlerinize uygun olmayabilir. Bu nedenle, sadece burada yer alan bilgilere dayanarak yatırım kararı verilmesi beklentilerinize uygun sonuçlar doğurmayabilir.
Burada yer alan fiyatlar, veriler ve bilgilerin tam ve doğru olduğu garanti edilemez; içerik, haber verilmeksizin değiştirilebilir. Tüm veriler, İş Yatırım Menkul Değerler A.Ş. tarafından güvenilir olduğuna inanılan kaynaklardan alınmıştır. Bu kaynakların kullanılması nedeni ile ortaya çıkabilecek hatalardan İş Yatırım Menkul Değerler A.Ş. sorumlu değildir.

Bu içeriğe ilişkin tüm telif hakları İş Yatırım Menkul Değerler A.Ş.'ye aittir. Bu içerik, açık iznimiz olmaksızın başkaları tarafından herhangi bir amaçla, kısmen veya tamamen çoğaltılamaz, dağıtılamaz, yayımlanamaz veya değiştirilemez.