Teknik Görünüm Raporu

30.10.2020

BIST 100 Teknik Analiz Görünümü

Destek Direnç Seviyeleri ve Pivot Değeri							
Kodu	Son Fiyat	1 GünΔ	Pivot	1.Destek	2.Destek	1.Direnç	2.Direnç
BIST-100	1,126.99	-2.22%	1,136	1,118	1,110	1,144	1,161
BIST-30	1,238.21	-2.24%	1,247	1,229	1,221	1,256	1,273
BIST-50	1,015.31	-2.35%	1,023	1,008	1,000	1,031	1,046

Vadeli Endeks Kontratı Teknik Analiz Görünümü

Destek Direnç Seviyeleri ve Pivot Değeri							
Kodu	Son Fiyat	1 GünΔ	Pivot	1.Destek	2.Destek	1.Direnç	2.Direnç
F_XU0301020	1,238.25	-2.42%	1,247	1,227	1,216	1,258	1,277
F_XU0301220	1,242.75	-2.36%	1,252	1,232	1,221	1,263	1,284
F_XU0300221	1,251.00	-2.53%	1,261	1,241	1,232	1,270	1,289

Vadeli Döviz Kontratı Teknik Analiz Görünümü

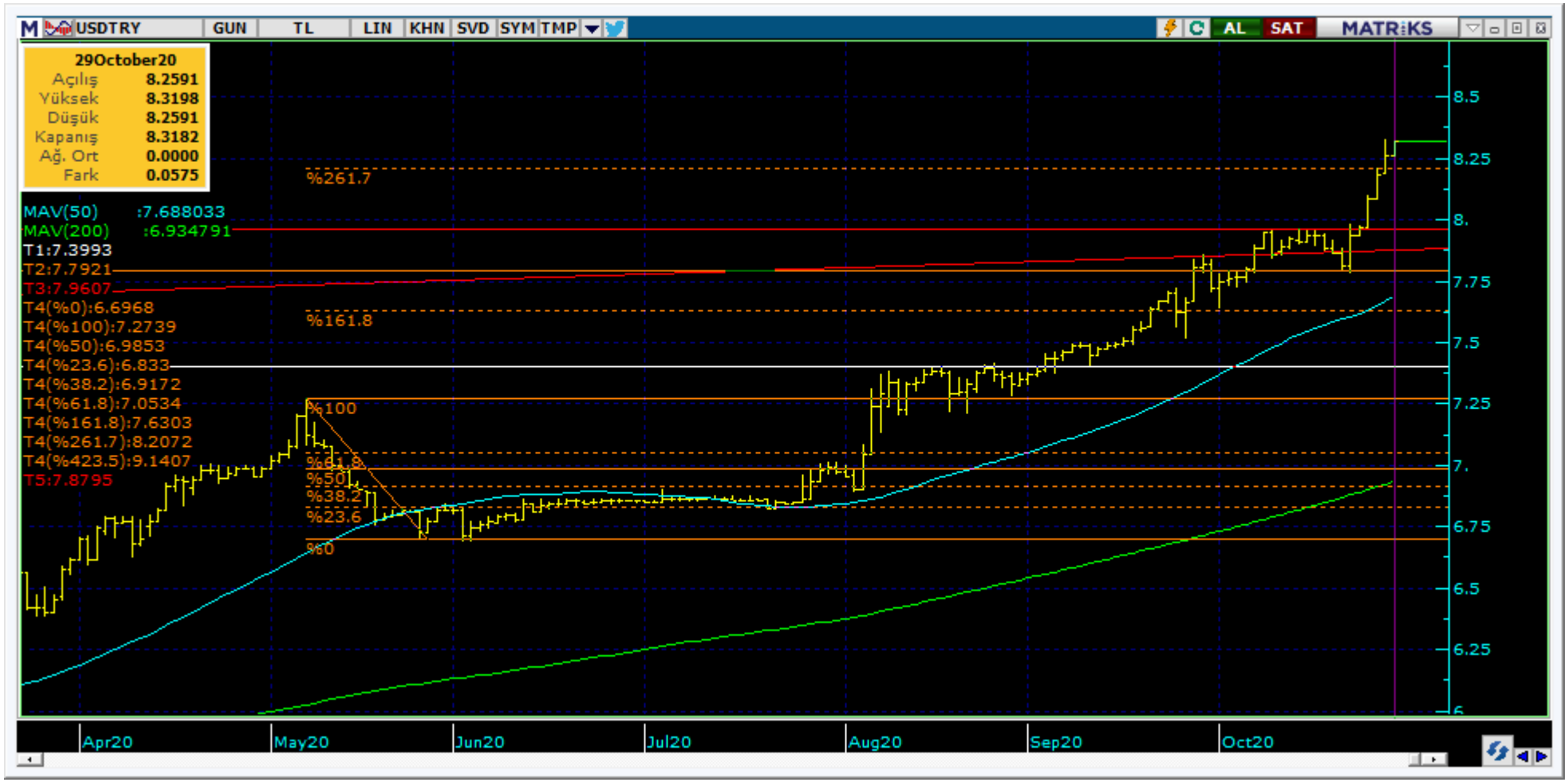

Destek Direnç Seviyeleri ve Pivot Değeri							
Kodu	Son Fiyat	1 GünΔ	Pivot	1.Destek	2.Destek	1.Direnç	2.Direnç
F_USDTRY1020	8.2610	1.01%	8.2363	8.2027	8.1443	8.2947	8.3283
F_USDTRY1120	8.3820	1.12%	8.3526	8.3206	8.2593	8.4139	8.4459
F_USDTRY1220	8.4675	1.13%	8.4366	8.4041	8.3408	8.4999	8.5324

Piyasa Görünümü

XUTUM Hisse Senetleri Piyasası Alış Satış Rakamları

	Aracı Kurum	Net(mnTL)	Aracı Kurum	Net(mnTL)
28/10/202	Vakif Yat.	95.5	Merrill Lynch	-274.4
	Gedik Yatirim	66.9	Tacirler Yat.	-82.8
	İş Yatırım	58.8	Yat.Finansman	-60.9
	Ziraat Yat.	58.0	Info Yatirim	-45.5
	Halk Yatirim	44.1	Ünlü Menkul	-37.9
	Aracı Kurum	Net(mnTL)	Aracı Kurum	Net(mnTL)
Yiliçi	Garanti Yat.	6617.4	Merrill Lynch	-7408.4
	İş Yatırım	6387.6	A1 Capital Menku	-6885.2
	Ziraat Yat.	3960.7	Meksa Yatirim	-3792.4
	Vakif Yat.	3814.2	QNB Finans	-3784.1
	Tera Yatirim	3182.0	Citi Menkul	-2780.6

Ekim Vadeli Endeks Kontratı Alış Satış Rakamları

	Aracı Kurum	Net(mn Lot)	Aracı Kurum	Net(mn Lot)
28/10/202	Is Yatirim	8,225	Teb Yatirim	-18,711
	Garanti Yat.	6,935	Meksa Yatirim	-6,520
	Info Yatirim	3,279	Merrill Lynch	-4,940
	Tacirler Men.	2,463	A1 Capital Menk	-2,589
	Ak Yatirim	1,730	Seker Yatirim	-887
	Aracı Kurum	Net(mn Lot)	Aracı Kurum	Net(mn Lot)
May-Eki	Teb Yatirim	54,578	Garanti Yat.	-20,347
	Is Yatirim	11,878	Meksa Yatirim	-11,434
	GMC Menkul	10,104	Merrill Lynch	-11,272
	Global Menkul	3,171	QNB Finans	-7,719
	Alnus Yatirim	2,429	Gedik Yatirim	-7,486

Ekim Vadeli USDTRY Kontratı Alış Satış Rakamları

	Aracı Kurum	Net(mn Lot)	Aracı Kurum	Net(mn Lot)
28/10/202	Akbank	9,273	Tacirler Men.	-10,441
	Is Yatirim	7,496	Unlu Menkul	-3,911
	Ak Yat.	4,168	ING Menkul	-3,734
	Garanti Yat.	3,902	Yapi Kredi Yat.	-3,597
	QNB Finans	2,646	Gedik Yatirim	-1,361
	Aracı Kurum	Net(mn Lot)	Aracı Kurum	Net(mn Lot)
Mar-Eki	Ziraat Yat.	109,902	TCMB	-343,169
	Is Yatirim	62,455	TEB Yatirim	-37,989
	Ak Yat.	61,581	Finansbank	-15,488
	Yapi Kredi Yat.	52,814	Akbank	-11,477
	Vakif Yat.	22,256	Garanti Yat.	-9,706

BIST100 -1 Ay Ort.Hac. Göre Hacim Artışı Olan Hisseler (Adet)

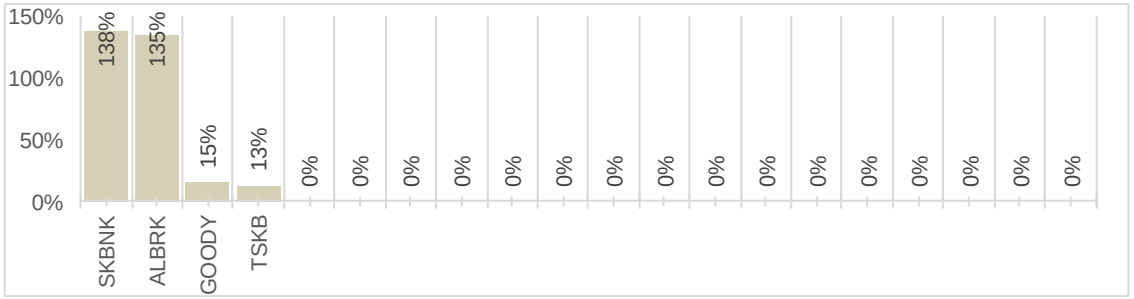

Endeks Sözleşmesi Açık Pozisyon Sayıları

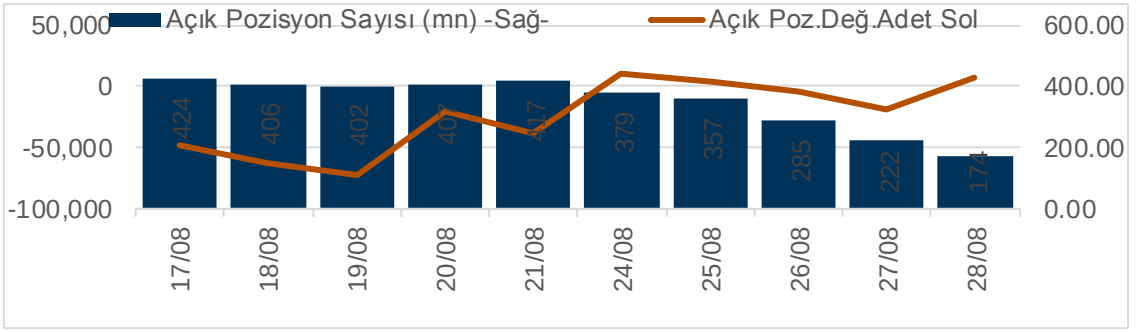

Döviz Sözleşmesi Açık Pozisyon Sayıları

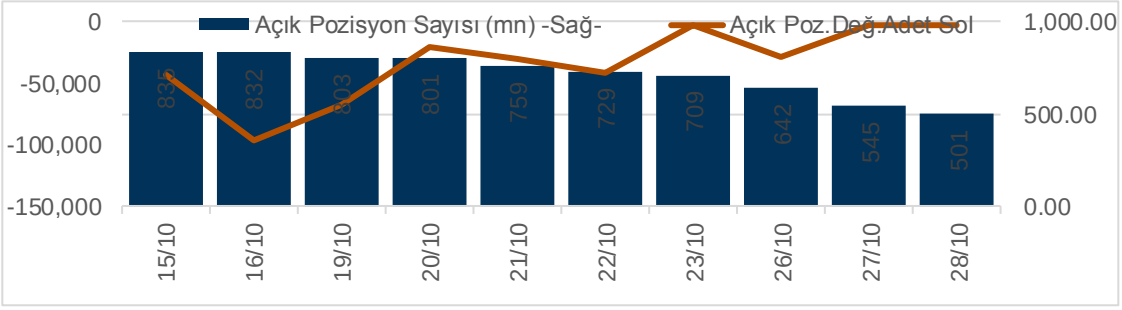

Şirketler Teknik Analiz Görünümü –Garanti Bankası

Kodu	Son	1G Değ.	Yab. %	3A Ort.H	Pivot	1.Destek	2.Destek	1.Direnç	2.Direnç
GARAN	6.78	-1.74%	45.46	162.1 mn$	6.83	6.72	6.67	6.88	6.99

https://www.isyatirim.com.tr/tr-tr/analiz/hisse/Sayfalar/Sirket-Karti.aspx?hisse=GARAN

Şirketler Teknik Analiz Görünümü –Türk Hava Yolları

Kodu	Son	1G Değ.	Yab. %	3A Ort.H	Pivot	1.Destek	2.Destek	1.Direnç	2.Direnç
THYAO	9.16	-3.38%	28.77	85.0 mn$	9.26	9.06	8.97	9.35	9.55

https://www.isyatirim.com.tr/tr-tr/analiz/hisse/Sayfalar/Sirket-Karti.aspx?hisse=THYAO

Şirketler Teknik Analiz Görünümü –İş Bankası

Kodu	Son	1G Değ.	Yab. %	3A Ort.H	Pivot	1.Destek	2.Destek	1.Direnç	2.Direnç
ISCTR	5.21	-0.95%	45.38	28.5 mn$	5.23	5.16	5.12	5.27	5.34

https://www.isyatirim.com.tr/tr-tr/analiz/hisse/Sayfalar/Sirket-Karti.aspx?hisse=ISCTR

Şirketler Teknik Analiz Görünümü –Akbank

Kodu	Son	1G Değ.	Yab. %	3A Ort.H	Pivot	1.Destek	2.Destek	1.Direnç	2.Direnç
AKBNK	4.89	-1.81%	52.70	64.7 mn$	4.91	4.83	4.78	4.96	5.04

https://www.isyatirim.com.tr/tr-tr/analiz/hisse/Sayfalar/Sirket-Karti.aspx?hisse=AKBNK

Şirketler Teknik Analiz Görünümü –Yapı Kredi Bankası

Kodu	Son	1G Değ.	Yab. %	3A Ort.H	Pivot	1.Destek	2.Destek	1.Direnç	2.Direnç
YKBNK	2.14	-0.93%	63.54	44.5 mn$	2.15	2.12	2.10	2.17	2.20

https://www.isyatirim.com.tr/tr-tr/analiz/hisse/Sayfalar/Sirket-Karti.aspx?hisse=YKBNK

Şirketler Teknik Analiz Görünümü –Vakıfbank

Kodu	Son	1G Değ.	Yab. %	3A Ort.H	Pivot	1.Destek	2.Destek	1.Direnç	2.Direnç
VAKBN	3.87	-1.28%	5.57	41.1 mn$	3.88	3.82	3.78	3.92	3.98

https://www.isyatirim.com.tr/tr-tr/analiz/hisse/Sayfalar/Sirket-Karti.aspx?hisse=VAKBN

Şirketler Teknik Analiz Görünümü –Halkbank

Kodu	Son	1G Değ.	Yab. %	3A Ort.H	Pivot	1.Destek	2.Destek	1.Direnç	2.Direnç
HALKB	4.81	-0.82%	6.01	36.5 mn$	4.82	4.77	4.74	4.85	4.90

https://www.isyatirim.com.tr/tr-tr/analiz/hisse/Sayfalar/Sirket-Karti.aspx?hisse=HALKB

Şirketler Teknik Analiz Görünümü –Emlak Konut GYO

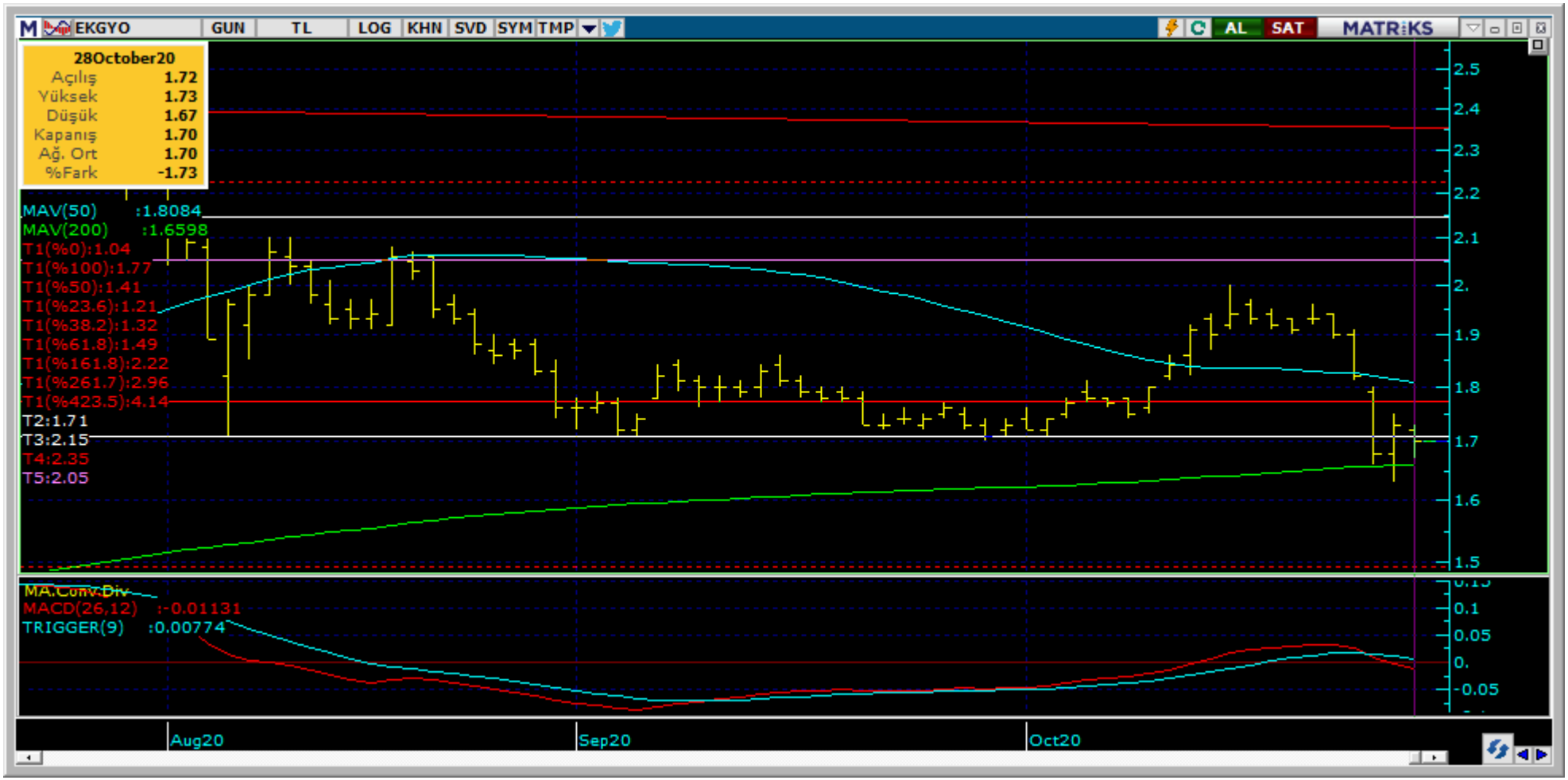

Kodu	Son	1G Değ.	Yab. %	3A Ort.H	Pivot	1.Destek	2.Destek	1.Direnç	2.Direnç
EKGYO	1.70	-1.73%	37.22	91.3 mn$	1.70	1.67	1.64	1.73	1.76

https://www.isyatirim.com.tr/tr-tr/analiz/hisse/Sayfalar/Sirket-Karti.aspx?hisse=EKGYO

Bugün hareketlenmesi muhtemel hisseler ⬆ ASELS

Kodu	Son	Yab. %	Pivot	1.Destek	2.Destek	1.Direnç	2.Direnç	1 Ay Ort.Hac.(Adet) / Son Gün		Fark
ASELS	17.40	40.33	17.46	17.05	16.70	17.80	18.20	52.8 mn	35.0 mn	-34%

Bugün hareketlenmesi muhtemel hisseler ↑ FROTO

Kodu	Son	Yab. %	Pivot	1.Destek	2.Destek	1.Direnç	2.Direnç	1 Ay Ort.Hac.(Adet) / Son Gün		Fark
FROTO	100.80	78.93	100.90	99.30	97.80	102.50	104.00	0.5 mn	0.2 mn	-64%

Bugün hareketlenmesi muhtemel hisseler ↑ SISE

Kodu	Son	Yab. %	Pivot	1.Destek	2.Destek	1.Direnç	2.Direnç	1 Ay Ort.Hac.(Adet) / Son Gün	Fark
SISE	6.31	27.69	6.34	6.25	6.19	6.40	6.49	243.2 mn / 57.7 mn	-76%

Şirketler Teknik Analiz Görünümü –BIST 30 Seviyeler

İŞ YATIRIM

Kodu	Son	1G Değ.	Yab. %	3A Ort.H	Pivot	1.Destek	2.Destek	1.Direnç	2.Direnç
AKBNK	4.89	-1.81%	52.70	64.7 mn$	4.91	4.83	4.78	4.96	5.04
ARCLK	25.74	-3.96%	62.90	25.6 mn$	25.98	25.35	24.95	26.40	27.00
ASELS	17.40	0.23%	40.33	110.1 mn$	17.46	17.05	16.70	17.80	18.20
BIMAS	68.50	-2.97%	64.29	35.1 mn$	69.18	67.80	67.15	69.85	71.25
DOHOL	2.36	-0.42%	42.76	21.5 mn$	2.36	2.34	2.31	2.39	2.41
EKGYO	1.70	-1.73%	37.22	91.3 mn$	1.70	1.67	1.64	1.73	1.76
EREGL	9.29	-3.93%	58.84	30.8 mn$	9.42	9.15	9.02	9.55	9.82
GARAN	6.78	-1.74%	45.46	162.1 mn$	6.83	6.72	6.67	6.88	6.99
GUBRF	34.66	-2.75%	7.65	17.6 mn$	34.95	34.25	33.80	35.35	36.10
HALKB	4.81	-0.82%	6.01	36.5 mn$	4.82	4.77	4.74	4.85	4.90
ISCTR	5.21	-0.95%	45.38	28.5 mn$	5.23	5.16	5.12	5.27	5.34
KCHOL	14.30	-2.19%	65.96	32.6 mn$	14.39	14.20	14.15	14.45	14.65
KOZAA	12.57	-3.08%	55.63	17.1 mn$	12.70	12.45	12.30	12.85	13.10
KOZAL	77.20	-2.83%	51.64	17.6 mn$	78.00	76.35	75.50	78.85	80.50
KRDMD	3.20	-2.44%	15.46	99.8 mn$	3.23	3.16	3.13	3.26	3.33
MGROS	39.50	-3.42%	43.96	14.6 mn$	39.88	38.80	38.15	40.55	41.60
OYAKC	7.40	-2.89%	2.40	14.7 mn$	7.48	7.32	7.24	7.56	7.72
PETKM	4.03	-3.82%	21.94	143.7 mn$	4.08	3.96	3.90	4.14	4.26
PGSUS	40.80	-4.00%	13.68	27.5 mn$	41.30	40.30	39.80	41.80	42.80
SAHOL	8.10	-0.98%	64.56	14.1 mn$	8.13	8.04	7.98	8.19	8.28
SISE	6.31	-2.02%	27.69	168.9 mn$	6.34	6.25	6.19	6.40	6.49
TAVHL	14.00	-2.23%	60.15	19.0 mn$	14.09	13.85	13.75	14.20	14.45
TCELL	14.94	-3.74%	84.89	44.1 mn$	15.12	14.70	14.50	15.35	15.75
THYAO	9.16	-3.38%	28.77	85.0 mn$	9.26	9.06	8.97	9.35	9.55
TKFEN	13.70	-1.58%	18.60	28.8 mn$	13.76	13.60	13.55	13.85	14.00
TSKB	2.32	9.95%	16.36	40.3 mn$	2.28	2.25	2.17	2.36	2.39
TTKOM	6.57	-2.95%	51.24	23.6 mn$	6.62	6.51	6.44	6.69	6.80
TUPRS	76.00	-2.19%	33.54	90.9 mn$	76.40	75.60	75.20	76.80	77.60
VAKBN	3.87	-1.28%	5.57	41.1 mn$	3.88	3.82	3.78	3.92	3.98
YKBNK	2.14	-0.93%	63.54	44.5 mn$	2.15	2.12	2.10	2.17	2.20

Kısa Vadeli İşlem Önerilerinin Perf./ Raporlar / Tarihi Zirveler

Son İşlem Önerileri Tarih sıralamasına göre son 10 tane işlem önerimiz ve performanları aşağıdaki tabloda gösterilmektedir.

	Öneri	Oneri Tarihi	AL	SAT	Acilis Fiyat (₺)	Hedef Fiyat (TL)	Hedef %	Stop Fiyat (₺)	Stop %	Kapanis Fiyat (₺)	Kapanış Tarih	Getiri/ Zarar	Gün Sayısı	Öneri Durumu
Kısa Vadeli İşlem Önerileri	Hisse	19/10/2020	KCHOL		15.50	16.00	3.2%	15.2	-1.9%	15.46	21/10/2020	-0.3%	3	Kapalı
	Hisse	20/10/2020	SAHOL		8.88	9.20	3.6%	8.72	-1.8%	8.80	21/10/2020	-0.9%	2	Kapalı
	Kur	20/10/2020		USDTRY	7.87	7.54	-4.2%	8	1.7%	7.93	22/10/2020	-0.8%	2	Kapalı
	Hisse	20/10/2020	SISE		6.92	7.14	3.2%	6.8	-1.7%	6.89	22/10/2020	-0.4%	3	Kapalı
	Hisse	21/10/2020	KOZAL		80.80	84.00	4.0%	79.6	-1.5%	79.60	22/10/2020	-1.5%	2	Kapalı
	Hisse	21/10/2020	TTKOM		7.84	8.18	4.3%	7.7	-1.8%	7.70	22/10/2020	-1.8%	2	Kapalı
	Hisse	22/10/2020	EREGL		9.95	10.30	3.5%	9.8	-1.5%	9.85	22/10/2020	-1.0%	1	Kapalı
	Hisse	23/10/2020	EREGL		9.98	10.40	4.2%	9.78	-2.0%	9.95	26/10/2020	-0.3%	4	Kapalı
	Hisse	26/10/2020	DOHOL		2.50	2.58	3.2%	2.45	-2.0%	2.45	26/10/2020	-2.0%	1	Kapalı
	Endeks	27/10/2020		Endeks	1,257.00	1,225.00	-2.5%	1270	1.0%	1,270.00	27/10/2020	-1.0%	1	Kapalı
Orta Vadeli İşlem Önerileri	Hisse	20/02/2020	OTKAR		164.00	180.00	9.8%	157	-4.3%	125.00	27/04/2020	-23.8%	67	Kapalı
	Hisse	20/02/2020	LOGO		69.60	77.00	10.6%	65	-6.6%	77.00	24/02/2020	10.6%	4	Kapalı
	Hisse	03/03/2020	ULKER		21.40	23.00	7.5%	20.5	-4.2%	22.80	06/03/2020	6.5%	3	Kapalı
	Hisse	04/03/2020	TRGYO		2.83	3.10	9.5%	2.7	-4.6%	2.36	27/04/2020	-16.6%	54	Kapalı
	Hisse	18/03/2020	TSKB		0.86	0.98	14.0%	0.81	-5.8%	0.97	19/03/2020	12.8%	1	Kapalı
	Hisse	29/09/2020	THYAO		10.44	11.75	12.5%	10.2	-2.3%	10.31	29/09/2020	-1.2%	0	Kapalı
	Hisse	30/09/2020	THYAO		10.44	11.75	12.5%	10.2	-2.3%	10.61	13/10/2020	1.6%	13	Kapalı
	Hisse	06/10/2020	AEFES		21.80	23.50	7.8%	21	-3.7%	23.22	19/10/2020	6.5%	13	Kapalı
	Hisse	13/10/2020	TTRAK		108.00	120.00	11.1%	100	-7.4%	119.00	15/10/2020	10.2%	2	Kapalı
	Hisse	21/10/2020	TURSG		6.25	6.80	8.8%	6.1	-2.4%	6.10	22/10/2020	-2.4%	1	Kapalı

Müşterimiz olmayan ve tüm önerilerimize eşzamanlı olarak ulaşmak isteyenler için irtibat numarası: (212) 350 24 24

E-posta: bilgi@isyatirim.com.tr

Web sitesi: https://www.isyatirim.com.tr/tr-tr/Sayfalar/nasil-hesap-acabilirim.aspx

***Dün Tarihi Zirvesinden Kapanan BIST-100 Hisseleri: GOODY, KARTN, TSKB.**

Gelişmiş Hisse Arama :https://www.isyatirim.com.tr/tr-tr/analiz/hisse/Sayfalar/gelismis-hisse-arama.aspx

Tüm raporlarımıza ulaşmak için :https://www.isyatirim.com.tr/tr-tr/analiz/arastirma-raporlari/Sayfalar/default.aspx

*Tarihi yüksek seviyelerdeki hisseler, long yönde değerlendirilmelidir. Bu hisseler geçtiğimiz günlerde de tarihi zirve yapmış veya ilk kez tarihi zirve yapıyor olabilir. Bu hisseleri elinde tutan hiçbir yatırımcı TL bazında zararda değildir. Fiyat grafiğinin (TL grafikler) sol tarafında mevcut fiyattan yüksek fiyatta maliyeti olan yatırımcı yoktur. Dolayısıyla yükselen fiyatlar, zararda olan yatırıcıların satışlarıyla karşılaşmaz, sadece kar realizasyonu yapan yatırımcılar olabilir. Bu bağlamda yükselen bir stop fiyatıyla bu kağıtlarda yatırımcı olmak çok uygun bir risk/kazanç oranı sunmaktadır.

Öneri bilgilendirmesi: İş Yatırım Menkul Değerler A.Ş.'nin (İş Yatırım) BIST'te halka açık şirketler için AL, TUT ve SAT yönündeki önerileri BIST-100 endeksinin (endeks) beklenen getirisine göre değerlendirilmektedir. Tüm bu öneriler İş Yatırım Araştırma Bölümü analistleri tarafından şirketlerin ileride elde edeceği tahmin edilen karları, nakit akımları ve bilançolarına göre bağımsız olarak değerlendirilir. Ek olarak, analistler koşulların elverişsiz olduğu veya doğru değerlendirme yapmanın mümkün olmadığı durumlarda bazı hisse senetleri için geçici olarak GÖZDEN GEÇİRİLİYOR önerisi verebilirler. Münferit her şirket için yatırım önerisi sırasıyla belirtilen şu kriterlere göre değerlendirilir;
İŞ Yatırım Hisse senedi tavsiye metodolojisi:
Artış Potansiyeli > %25 : AL
%10 < Artış Potansiyeli < %25 :TUT
Artış Potansiyeli < %10 : SAT

Her sınır değeri için analist +/- %5 kanaat kullanabilmektedir.

Burada yer alan bilgiler İş Yatırım Menkul Değerler A.Ş. tarafından bilgilendirme amacı ile hazırlanmıştır. Yatırım bilgi, yorum ve tavsiyeleri yatırım danışmanlığı kapsamında değildir. Yatırım danışmanlığı hizmeti; aracı kurumlar, portföy yönetim şirketleri, mevduat kabul etmeyen bankalar ile müşteri arasında imzalanacak yatırım danışmanlığı sözleşmesi çerçevesinde sunulmaktadır. Burada yer alan yorum ve tavsiyeler, yorum ve tavsiyede bulunanların kişisel görüşlerine dayanmaktadır. Herhangi bir yatırım aracının alım-satım önerisi ya da getiri vaadi olarak yorumlanmamalıdır. Bu görüşler mali durumunuz ile risk ve getiri tercihlerinize uygun olmayabilir. Bu nedenle, sadece burada yer alan bilgilere dayanarak yatırım kararı verilmesi beklentilerinize uygun sonuçlar doğurmayabilir.
Burada yer alan fiyatlar, veriler ve bilgilerin tam ve doğru olduğu garanti edilemez; içerik, haber verilmeksizin değiştirilebilir. Tüm veriler, İş Yatırım Menkul Değerler A.Ş. tarafından güvenilir olduğuna inanılan kaynaklardan alınmıştır. Bu kaynakların kullanılması nedeni ile ortaya çıkabilecek hatalardan İş Yatırım Menkul Değerler A.Ş. sorumlu değildir.

Bu içeriğe ilişkin tüm telif hakları İş Yatırım Menkul Değerler A.Ş.'ye aittir. Bu içerik, açık iznimiz olmaksızın başkaları tarafından herhangi bir amaçla, kısmen veya tamamen çoğaltılamaz, dağıtılamaz, yayımlanamaz veya değiştirilemez.