Teknik Görünüm Raporu

09.09.2020

BIST 100 Teknik Analiz Görünümü

İŞ YATIRIM

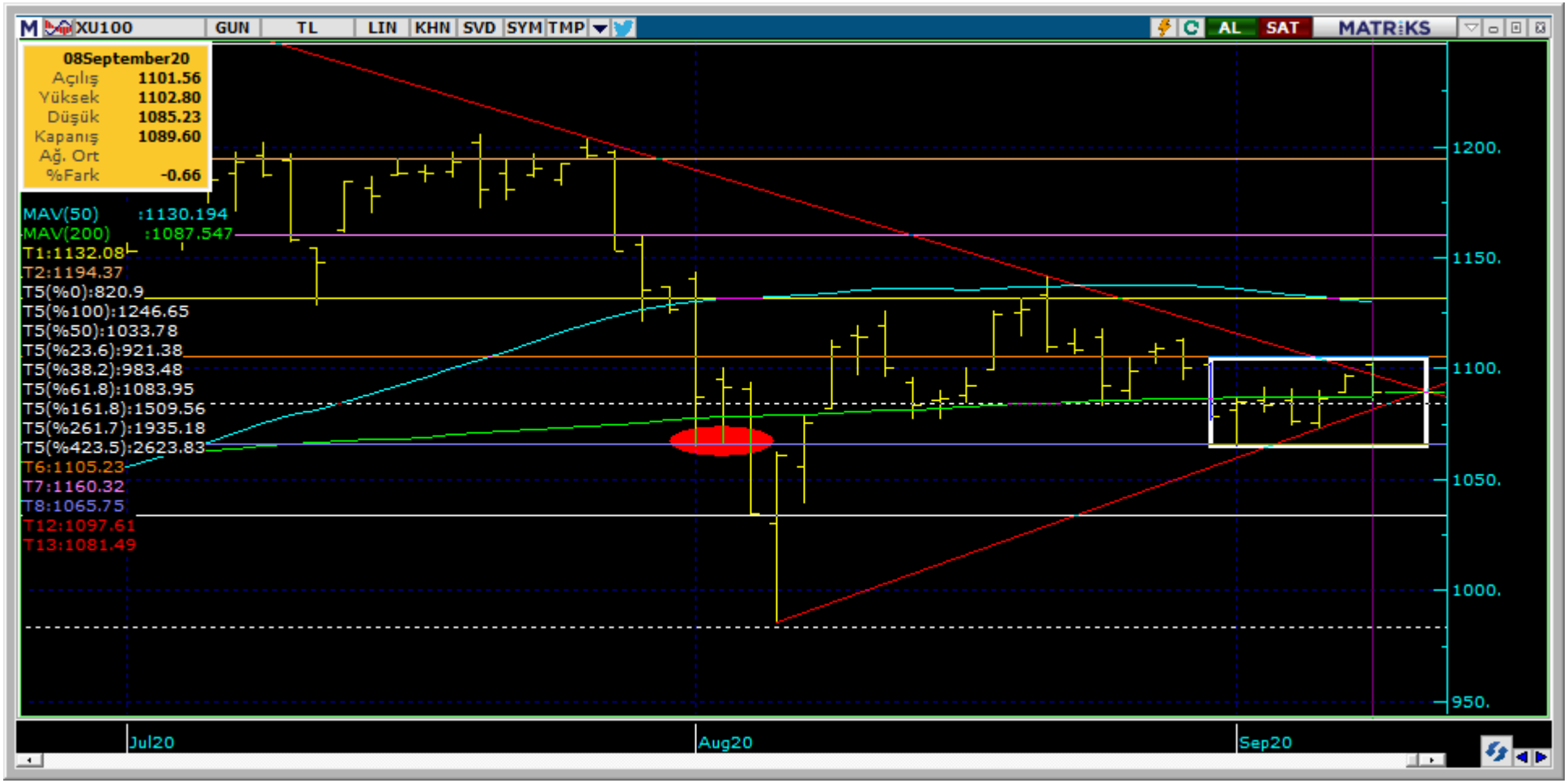

Destek Direnç Seviyeleri ve Pivot Değeri							
Kodu	Son Fiyat	1 Gün∆	Pivot	1.Destek	2.Destek	1.Direnç	2.Direnç
BIST-100	1,089.60	-0.66%	1,093	1,082	1,075	1,100	1,110
BIST-30	1,221.99	-0.80%	1,226	1,214	1,206	1,234	1,247
BIST-50	1,000.12	-0.74%	1,003	994	987	1,010	1,019

Vadeli Endeks Kontratı Teknik Analiz Görünümü

Destek Direnç Seviyeleri ve Pivot Değeri							
Kodu	Son Fiyat	1 Gün∆	Pivot	1.Destek	2.Destek	1.Direnç	2.Direnç
F_XU0301020	1,227.50	-0.77%	1,230	1,218	1,209	1,240	1,252
F_XU0301220	1,241.50	-0.76%	1,246	1,234	1,227	1,253	1,265
F_XU0300221	1,262.00	-0.63%	1,267	1,253	1,245	1,275	1,289

Vadeli Döviz Kontratı Teknik Analiz Görünümü

İŞ YATIRIM

Destek Direnç Seviyeleri ve Pivot Değeri							
Kodu	Son Fiyat	1 GünΔ	Pivot	1.Destek	2.Destek	1.Direnç	2.Direnç
F_USDTRY1020	7.6035	0.19%	7.5985	7.5850	7.5665	7.6170	7.6305
F_USDTRY1120	7.6872	0.22%	7.6777	7.6655	7.6437	7.6995	7.7117
F_USDTRY1220	7.7500	0.32%	7.7444	7.7305	7.7109	7.7640	7.7779

Piyasa Görünümü

İŞ YATIRIM

XUTUM Hisse Senetleri Piyasası Alış Satış Rakamları				
	Aracı Kurum	Net(mnTL)	Aracı Kurum	Net(mnTL)
08/09/202	Ak Yatirim	104.3	Citi Menkul	-102.0
	Gedik Yatirim	37.4	A1 Capital Menku	-69.3
	İş Yatırım	33.5	Merrill Lynch	-44.4
	Global Menkul	30.7	Info Yatirim	-30.3
	Garanti Yat.	26.7	Yapi Kredi Yat.	-25.2
	Aracı Kurum	Net(mnTL)	Aracı Kurum	Net(mnTL)
Yiliçi	Garanti Yat.	6139.8	Merrill Lynch	-6964.4
	İş Yatırım	5420.9	A1 Capital Menku	-5588.2
	Ziraat Yat.	3611.2	Meksa Yatirim	-3534.8
	Vakif Yat.	3325.1	QNB Finans	-2920.6
	Tera Yatirim	2983.4	Citi Menkul	-2622.1

Ekim Vadeli Endeks Kontratı Alış Satış Rakamları				
	Aracı Kurum	Net(mn Lot)	Aracı Kurum	Net(mn Lot)
08/09/202	Teb Yatirim	4,554	Oyak Yatirim	-10,934
	A1 Capital Menk	4,388	GMC Menkul	-3,825
	Ak Yatirim	2,922	Meksa Yatirim	-3,783
	Gedik Yatirim	2,023	Is Yatirim	-3,194
	Deniz Yatirim	1,931	Yapi Kredi	-2,857
	Aracı Kurum	Net(mn Lot)	Aracı Kurum	Net(mn Lot)
May-Eyl	Teb Yatirim	129,038	Credit Suisse	-36,162
	Citi Menkul	46,929	Merrill Lynch	-26,111
	Deniz Yatirim	9,081	Garanti Yat.	-25,589
	Gedik Yatirim	4,837	Is Yatirim	-20,171
	Info Yatirim	4,386	Ak Yatirim	-19,697

Ekim Vadeli USDTRY Kontratı Alış Satış Rakamları				
	Aracı Kurum	Net(mn Lot)	Aracı Kurum	Net(mn Lot)
08/09/202	Ak Yat.	4,157	Deniz Yatırım	-4,766
	Oyak Yatırım	2,144	Garanti Yat.	-1,766
	Meksa Yatırım	1,901	Akbank	-1,578
	Garanti Bank	1,000	Tacirler Men.	-952
	Yapi Kredi Yat.	894	QNB Finans	-708
	Aracı Kurum	Net(mn Lot)	Aracı Kurum	Net(mn Lot)
Tem-Eyl	Ziraat Yat.	31,782	TCMB	-71,027
	TEB Yatırım	23,523	Akbank	-62,677
	Is Yatırım	18,254	Garanti Bank	-24,000
	Tacirler Men.	13,613	Finansbank	-14,777
	İnfo Yatırım	10,928	Tera Yatırım	-9,967

BIST100 -1 Ay Ort.Hac. Göre Hacim Artışı Olan Hisseler (Adet)

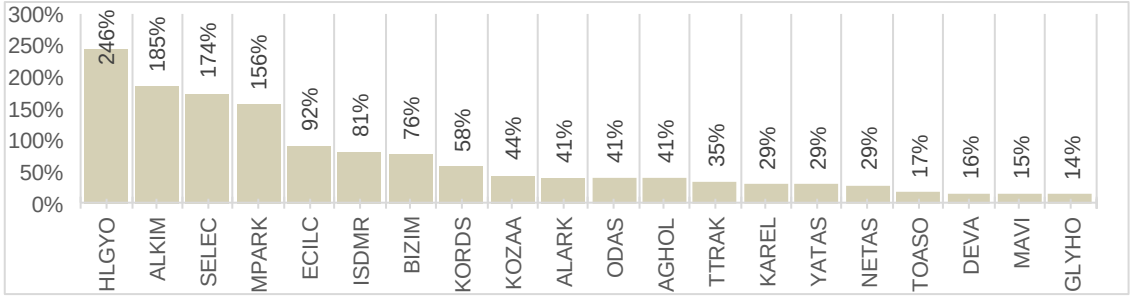

Endeks Sözleşmesi Açık Pozisyon Sayıları

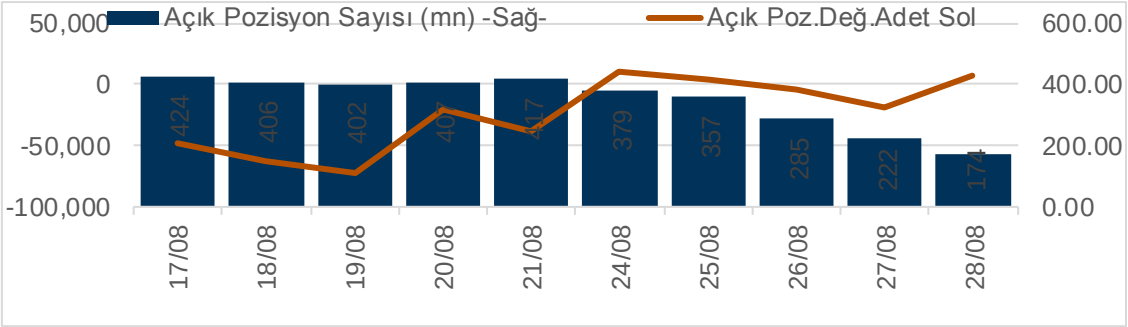

Döviz Sözleşmesi Açık Pozisyon Sayıları

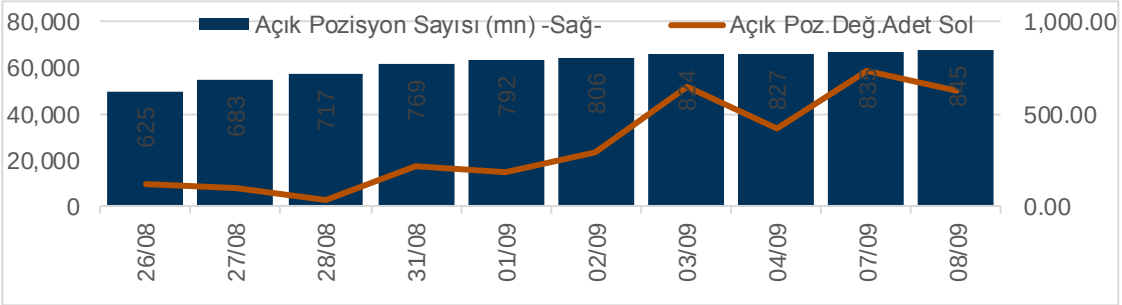

Şirketler Teknik Analiz Görünümü –Garanti Bankası

Kodu	Son	1G Değ.	Yab. %	3A Ort.H	Pivot	1.Destek	2.Destek	1.Direnç	2.Direnç
GARAN	6.77	-0.73%	48.13	161.6 mn$	6.79	6.73	6.69	6.83	6.89

https://www.isyatirim.com.tr/tr-tr/analiz/hisse/Sayfalar/Sirket-Karti.aspx?hisse=GARAN

Şirketler Teknik Analiz Görünümü –Türk Hava Yolları

Kodu	Son	1G Değ.	Yab. %	3A Ort.H	Pivot	1.Destek	2.Destek	1.Direnç	2.Direnç
THYAO	10.78	0.19%	30.89	112.0 mn$	10.77	10.65	10.45	10.95	11.05

https://www.isyatirim.com.tr/tr-tr/analiz/hisse/Sayfalar/Sirket-Karti.aspx?hisse=THYAO

Şirketler Teknik Analiz Görünümü –İş Bankası

Kodu	Son	1G Değ.	Yab. %	3A Ort.H	Pivot	1.Destek	2.Destek	1.Direnç	2.Direnç
ISCTR	5.00	-0.99%	45.40	31.5 mn$	5.02	4.97	4.93	5.06	5.11

https://www.isyatirim.com.tr/tr-tr/analiz/hisse/Sayfalar/Sirket-Karti.aspx?hisse=ISCTR

Şirketler Teknik Analiz Görünümü –Akbank

Kodu	Son	1G Değ.	Yab. %	3A Ort.H	Pivot	1.Destek	2.Destek	1.Direnç	2.Direnç
AKBNK	4.90	-0.61%	51.78	76.9 mn$	4.91	4.87	4.83	4.95	4.99

https://www.isyatirim.com.tr/tr-tr/analiz/hisse/Sayfalar/Sirket-Karti.aspx?hisse=AKBNK

Şirketler Teknik Analiz Görünümü –Yapı Kredi Bankası

Kodu	Son	1G Değ.	Yab. %	3A Ort.H	Pivot	1.Destek	2.Destek	1.Direnç	2.Direnç
YKBNK	2.04	0.00%	63.12	46.0 mn$	2.04	2.03	2.01	2.06	2.07

https://www.isyatirim.com.tr/tr-tr/analiz/hisse/Sayfalar/Sirket-Karti.aspx?hisse=YKBNK

Şirketler Teknik Analiz Görünümü –Vakıfbank

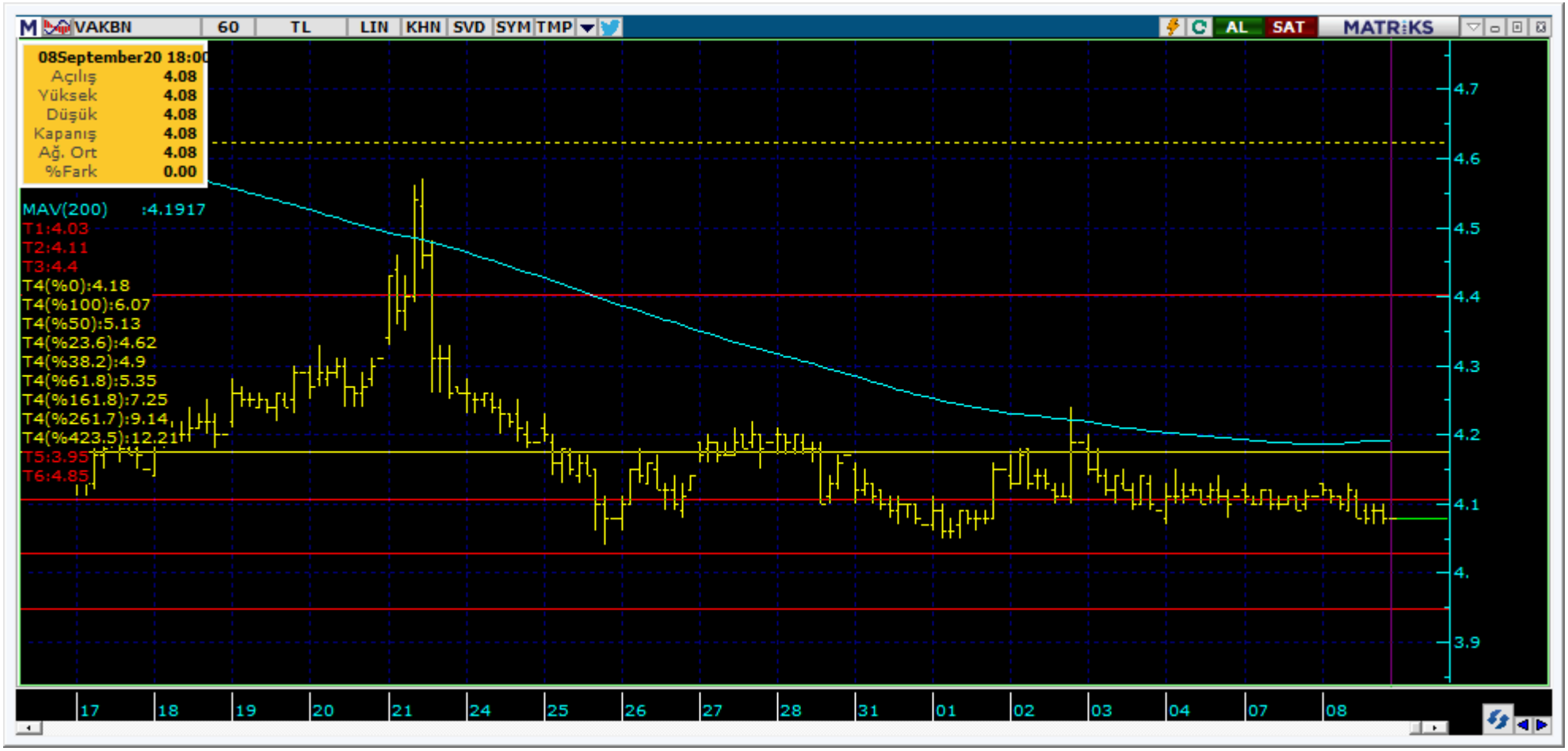

Kodu	Son	1G Değ.	Yab. %	3A Ort.H	Pivot	1.Destek	2.Destek	1.Direnç	2.Direnç
VAKBN	4.08	-0.73%	7.10	59.1 mn$	4.09	4.06	4.03	4.12	4.15

https://www.isyatirim.com.tr/tr-tr/analiz/hisse/Sayfalar/Sirket-Karti.aspx?hisse=VAKBN

Şirketler Teknik Analiz Görünümü –Halkbank

Kodu	Son	1G Değ.	Yab. %	3A Ort.H	Pivot	1.Destek	2.Destek	1.Direnç	2.Direnç
HALKB	5.03	-0.98%	6.59	53.5 mn$	5.07	4.98	4.94	5.11	5.20

https://www.isyatirim.com.tr/tr-tr/analiz/hisse/Sayfalar/Sirket-Karti.aspx?hisse=HALKB

Şirketler Teknik Analiz Görünümü –Emlak Konut GYO

Kodu	Son	1G Değ.	Yab. %	3A Ort.H	Pivot	1.Destek	2.Destek	1.Direnç	2.Direnç
EKGYO	1.81	-0.55%	40.82	174.6 mn$	1.82	1.78	1.76	1.84	1.88

https://www.isyatirim.com.tr/tr-tr/analiz/hisse/Sayfalar/Sirket-Karti.aspx?hisse=EKGYO

Bugün hareketlenmesi muhtemel hisseler ⬆ ENKAI

Kodu	Son	Yab. %	Pivot	1.Destek	2.Destek	1.Direnç	2.Direnç	1 Ay Ort.Hac.(Adet) /	Son Gün	Fark
ENKAI	6.68	58.25	6.68	6.62	6.57	6.73	6.79	6.1 mn	2.4 mn	-61%

Bugün hareketlenmesi muhtemel hisseler ⬆ FROTO

Kodu	Son	Yab. %	Pivot	1.Destek	2.Destek	1.Direnç	2.Direnç	1 Ay Ort.Hac.(Adet) /	Son Gün	Fark
FROTO	88.20	77.31	87.52	86.55	84.85	89.20	90.15	0.4 mn	0.3 mn	-30%

Bugün hareketlenmesi muhtemel hisseler ⬆ KORDS

Kodu	Son	Yab. %	Pivot	1.Destek	2.Destek	1.Direnç	2.Direnç	1 Ay Ort.Hac.(Adet) /	Son Gün		Fark
KORDS	11.26	26.03	11.25	11.10	10.95	11.40	11.55	1.3 mn	2.0 mn	▲	58%

Bugün hareketlenmesi muhtemel hisseler ⬆ MGROS

Kodu	Son	Yab. %	Pivot	1.Destek	2.Destek	1.Direnç	2.Direnç	1 Ay Ort.Hac.(Adet) /	Son Gün	Fark
MGROS	38.36	43.50	38.21	37.95	37.55	38.60	38.85	2.8 mn	1.0 mn	-62%

Bugün hareketlenmesi muhtemel hisseler ⬆ PETKM

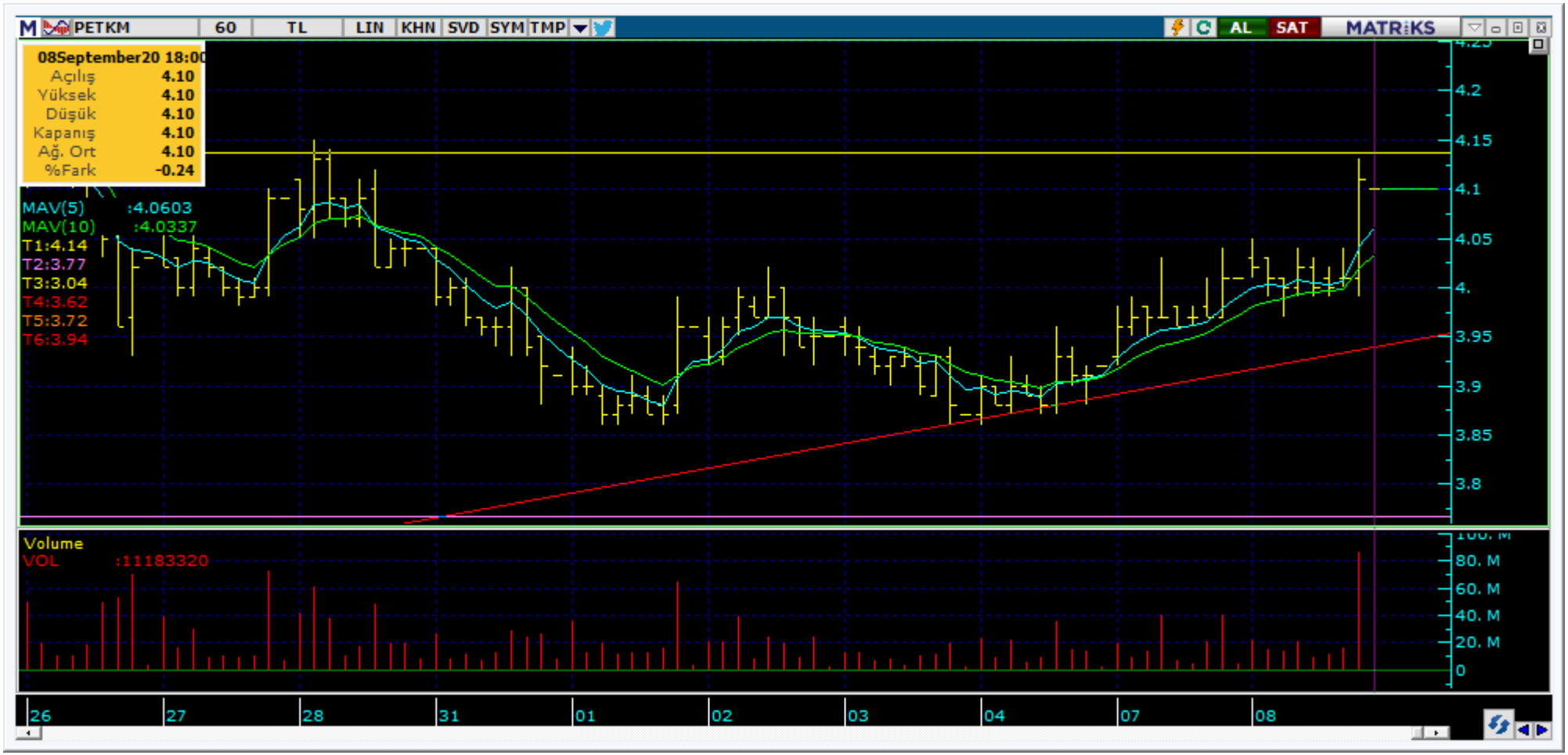

Kodu	Son	Yab. %	Pivot	1.Destek	2.Destek	1.Direnç	2.Direnç	1 Ay Ort.Hac.(Adet) /	Son Gün	Fark
PETKM	4.10	20.88	4.07	4.00	3.91	4.16	4.23	274.8 mn	205.0 mn ▼	-25%

Bugün hareketlenmesi muhtemel hisseler ⬆ TTRAK

Kodu	Son	Yab. %	Pivot	1.Destek	2.Destek	1.Direnç	2.Direnç	1 Ay Ort.Hac.(Adet) /	Son Gün		Fark
TTRAK	100.40	60.65	98.70	96.70	93.00	102.50	104.50	0.3 mn	0.4 mn	▲	35%

Şirketler Teknik Analiz Görünümü –BIST 30 Seviyeler

İŞ YATIRIM

Kodu	Son	1G Değ.	Yab. %	3A Ort.H	Pivot	1.Destek	2.Destek	1.Direnç	2.Direnç
AKBNK	4.90	-0.61%	51.78	76.9 mn$	4.91	4.87	4.83	4.95	4.99
ARCLK	21.46	-1.83%	62.64	34.1 mn$	21.63	21.25	21.00	21.85	22.25
ASELS	16.66	-1.42%	36.68	148.6 mn$	16.79	16.50	16.40	16.95	17.20
BIMAS	67.55	-0.22%	64.08	40.5 mn$	67.57	67.20	66.80	67.95	68.30
DOHOL	2.13	-0.93%	42.45	23.0 mn$	2.14	2.11	2.09	2.16	2.19
EKGYO	1.81	-0.55%	40.82	174.6 mn$	1.82	1.78	1.76	1.84	1.88
EREGL	8.93	-0.11%	58.64	50.1 mn$	8.94	8.84	8.74	9.04	9.14
GARAN	6.77	-0.73%	48.13	161.6 mn$	6.79	6.73	6.69	6.83	6.89
HALKB	5.03	-0.98%	6.59	53.5 mn$	5.07	4.98	4.94	5.11	5.20
ISCTR	5.00	-0.99%	45.40	31.5 mn$	5.02	4.97	4.93	5.06	5.11
KCHOL	14.76	-1.01%	72.27	25.9 mn$	14.82	14.65	14.50	14.95	15.15
KOZAA	13.16	1.62%	54.79	27.8 mn$	13.09	13.00	12.85	13.25	13.35
KOZAL	76.30	-1.17%	54.93	23.6 mn$	76.63	75.65	75.05	77.25	78.25
KRDMD	2.95	-2.32%	14.82	120.8 mn$	2.97	2.92	2.88	3.01	3.06
MGROS	38.36	0.16%	43.50	21.3 mn$	38.21	37.95	37.55	38.60	38.85
PETKM	4.10	2.24%	20.88	107.4 mn$	4.07	4.00	3.91	4.16	4.23
PGSUS	45.44	-1.60%	12.47	27.0 mn$	45.96	44.80	44.10	46.60	47.80
SAHOL	7.85	-0.51%	65.46	15.7 mn$	7.86	7.78	7.70	7.94	8.02
SISE	6.20	-1.43%	16.03	114.6 mn$	6.23	6.16	6.11	6.28	6.35
SODA	6.92	-1.56%	27.09	27.2 mn$	6.95	6.86	6.79	7.02	7.11
TAVHL	15.10	-1.82%	62.09	19.9 mn$	15.23	14.90	14.70	15.40	15.75
TCELL	14.49	-2.49%	78.37	57.5 mn$	14.64	14.30	14.15	14.80	15.15
THYAO	10.78	0.19%	30.89	112.0 mn$	10.77	10.65	10.45	10.95	11.05
TKFEN	15.27	-1.29%	20.94	53.8 mn$	15.41	15.10	15.00	15.55	15.85
TRKCM	4.02	-1.47%	18.04	46.2 mn$	4.05	3.98	3.95	4.08	4.15
TSKB	1.08	-1.82%	20.84	27.7 mn$	1.09	1.07	1.06	1.10	1.12
TTKOM	6.94	-0.43%	45.94	28.8 mn$	6.97	6.90	6.86	7.01	7.08
TUPRS	79.25	-1.37%	35.09	87.9 mn$	79.82	78.65	78.00	80.45	81.60
VAKBN	4.08	-0.73%	7.10	59.1 mn$	4.09	4.06	4.03	4.12	4.15
YKBNK	2.04	0.00%	63.12	46.0 mn$	2.04	2.03	2.01	2.06	2.07

Kısa Vadeli İşlem Önerilerinin Perf./ Raporlar / Tarihi Zirveler

İŞ YATIRIM

Son İşlem Önerileri Tarih sıralamasına göre son 10 tane işlem önerimiz ve performanları aşağıdaki tabloda gösterilmektedir.

	Öneri	Oneri Tarihi	AL	SAT	Acilis Fiyat (₺)	Hedef Fiyat (TL)	Hedef %	Stop Fiyat (₺)	Stop %	Kapanis Fiyat (₺)	Kapanış Tarih	Getiri/ Zarar	Gün Sayısı	Öneri Durumu
Kısa Vadeli İşlem Önerileri	Hisse	01/09/2020	KOZAA		13.10	13.60	3.8%	12.9	-1.5%	12.90	01/09/2020	-1.5%	1	Kapalı
	Hisse	01/09/2020	ASELS		16.40	16.95	3.4%	16.1	-1.8%	16.95	01/09/2020	3.4%	1	Kapalı
	Hisse	02/09/2020	SISE		6.25	6.60	5.6%	6.1	-2.4%	6.10	03/09/2020	-2.4%	2	Kapalı
	Hisse	02/09/2020	ASELS		16.90	17.50	3.6%	16.6	-1.8%	17.02	03/09/2020	0.7%	2	Kapalı
	Endeks	02/09/2020	Endeks		1,232.00	1,260.00	2.3%	1216	-1.3%	1,223.00	03/09/2020	-0.7%	2	Kapalı
	Hisse	03/09/2020	TTKOM		7.09	7.32	3.2%	6.98	-1.6%	6.98	03/09/2020	-1.6%	1	Kapalı
	Hisse	04/09/2020	TURSG		6.01	6.42	6.8%	5.88	-2.2%	6.26	07/09/2020	4.2%	4	Kapalı
	Hisse	07/09/2020	TKFEN		15.25	15.80	3.6%	14.95	-2.0%	15.38	08/09/2020	0.9%	2	Kapalı
	Hisse	07/09/2020	ANACM		5.35	5.60	4.7%	5.23	-2.2%	5.28	08/09/2020	-1.3%	2	Kapalı
	Emtia VI	08/09/2020		Altın	1,925.00	1,870.00	-2.9%	1948	1.2%					Açık
Orta Vadeli İşlem Önerileri	Hisse	04/02/2020	GUSGR		2.76	3.03	9.8%	2.65	-4.0%	2.65	06/02/2020	-4.0%	2	Kapalı
	Hisse	07/02/2020	MGROS		26.80	29.00	8.2%	25.8	-3.7%	25.80	10/02/2020	-3.7%	3	Kapalı
	Hisse	13/02/2020	THYAO		14.86	16.10	8.3%	14.3	-3.8%	14.87	19/02/2020	0.1%	6	Kapalı
	Hisse	14/02/2020	KCHOL		20.20	21.60	6.9%	19.4	-4.0%	19.40	21/02/2020	-4.0%	7	Kapalı
	Hisse	14/02/2020	KARSN		1.91	2.10	9.9%	1.82	-4.7%	1.82	20/02/2020	-4.7%	6	Kapalı
	Hisse	20/02/2020	OTKAR		164.00	180.00	9.8%	157	-4.3%	125.00	27/04/2020	-23.8%	67	Kapalı
	Hisse	20/02/2020	LOGO		69.60	77.00	10.6%	65	-6.6%	77.00	24/02/2020	10.6%	4	Kapalı
	Hisse	03/03/2020	ULKER		21.40	23.00	7.5%	20.5	-4.2%	22.80	06/03/2020	6.5%	3	Kapalı
	Hisse	04/03/2020	TRGYO		2.83	3.10	9.5%	2.7	-4.6%	2.36	27/04/2020	-16.6%	54	Kapalı
	Hisse	18/03/2020	TSKB		0.86	0.98	14.0%	0.81	-5.8%	0.97	19/03/2020	12.8%	1	Kapalı

Müşterimiz olmayan ve tüm önerilerimize eşzamanlı olarak ulaşmak isteyenler için irtibat numarası: (212) 350 24 24

E-posta: bilgi@isyatirim.com.tr

Web sitesi: https://www.isyatirim.com.tr/tr-tr/Sayfalar/nasil-hesap-acabilirim.aspx

Gelişmiş Hisse Arama :https://www.isyatirim.com.tr/tr-tr/analiz/hisse/Sayfalar/gelismis-hisse-arama.aspx

Tüm raporlarımıza ulaşmak için :https://www.isyatirim.com.tr/tr-tr/analiz/arastirma-raporlari/Sayfalar/default.aspx

*Tarihi yüksek seviyelerdeki hisseler, long yönde değerlendirilmelidir. Bu hisseler geçtiğimiz günlerde de tarihi zirve yapmış veya ilk kez tarihi zirve yapıyor olabilir. Bu hisseleri elinde tutan hiçbir yatırımcı TL bazında zararda değildir. Fiyat grafiğinin (TL grafikler) sol tarafında mevcut fiyattan yüksek fiyatta maliyeti olan yatırımcı yoktur. Dolayısıyla yükselen fiyatlar, zararda olan yatırıcıların satışlarıyla karşılaşmaz, sadece kar realizasyonu yapan yatırımcılar olabilir. Bu bağlamda yükselen bir stop fiyatıyla bu kağıtlarda yatırımcı olmak çok uygun bir risk/kazanç oranı sunmaktadır.

Öneri bilgilendirmesi: İş Yatırım Menkul Değerler A.Ş.'nin (İş Yatırım) BIST'te halka açık şirketler için AL, TUT ve SAT yönündeki önerileri BIST-100 endeksinin (endeks) beklenen getirisine göre değerlendirilmektedir. Tüm bu öneriler İş Yatırım Araştırma Bölümü analistleri tarafından şirketlerin ileride elde edeceği tahmin edilen karları, nakit akımları ve bilançolarına göre bağımsız olarak değerlendirilir. Ek olarak, analistler koşulların elverişsiz olduğu veya doğru değerlendirme yapmanın mümkün olmadığı durumlarda bazı hisse senetleri için geçici olarak GÖZDEN GEÇİRİLİYOR önerisi verebilirler. Münferit her şirket için yatırım önerisi sırasıyla belirtilen şu kriterlere göre değerlendirilir;
İŞ Yatırım Hisse senedi tavsiye metodolojisi:
Artış Potansiyeli > %25 : AL
%10 < Artış Potansiyeli < %25 :TUT
Artış Potansiyeli < %10 : SAT

Her sınır değeri için analist +/- %5 kanaat kullanabilmektedir.

Burada yer alan bilgiler İş Yatırım Menkul Değerler A.Ş. tarafından bilgilendirme amacı ile hazırlanmıştır. Yatırım bilgi, yorum ve tavsiyeleri yatırım danışmanlığı kapsamında değildir. Yatırım danışmanlığı hizmeti; aracı kurumlar, portföy yönetim şirketleri, mevduat kabul etmeyen bankalar ile müşteri arasında imzalanacak yatırım danışmanlığı sözleşmesi çerçevesinde sunulmaktadır. Burada yer alan yorum ve tavsiyeler, yorum ve tavsiyede bulunanların kişisel görüşlerine dayanmaktadır. Herhangi bir yatırım aracının alım-satım önerisi ya da getiri vaadi olarak yorumlanmamalıdır. Bu görüşler mali durumunuz ile risk ve getiri tercihlerinize uygun olmayabilir. Bu nedenle, sadece burada yer alan bilgilere dayanarak yatırım kararı verilmesi beklentilerinize uygun sonuçlar doğurmayabilir.
Burada yer alan fiyatlar, veriler ve bilgilerin tam ve doğru olduğu garanti edilemez; içerik, haber verilmeksizin değiştirilebilir. Tüm veriler, İş Yatırım Menkul Değerler A.Ş. tarafından güvenilir olduğuna inanılan kaynaklardan alınmıştır. Bu kaynakların kullanılması nedeni ile ortaya çıkabilecek hatalardan İş Yatırım Menkul Değerler A.Ş. sorumlu değildir.

Bu içeriğe ilişkin tüm telif hakları İş Yatırım Menkul Değerler A.Ş.'ye aittir. Bu içerik, açık iznimiz olmaksızın başkaları tarafından herhangi bir amaçla, kısmen veya tamamen çoğaltılamaz, dağıtılamaz, yayımlanamaz veya değiştirilemez.