Teknik Görünüm Raporu

01.09.2020

BIST 100 Teknik Analiz Görünümü

İŞ YATIRIM

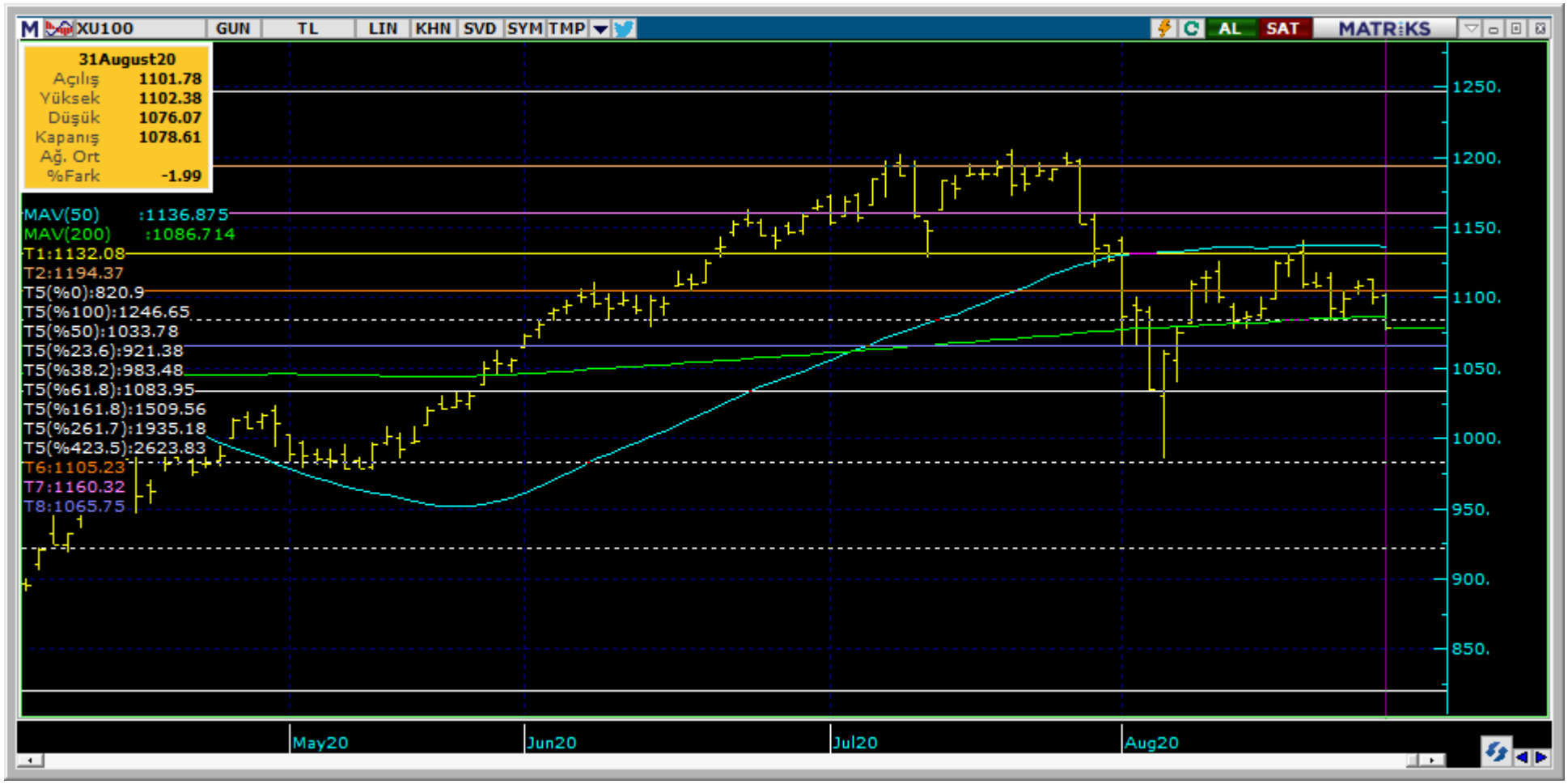

Destek Direnç Seviyeleri ve Pivot Değeri							
Kodu	Son Fiyat	1 Gün∆	Pivot	1.Destek	2.Destek	1.Direnç	2.Direnç
BIST-100	1,078.61	-1.99%	1,086	1,069	1,059	1,095	1,112
BIST-30	1,211.50	-2.42%	1,222	1,200	1,189	1,233	1,255
BIST-50	990.59	-2.10%	997	982	973	1,006	1,022

Vadeli Endeks Kontratı Teknik Analiz Görünümü

Destek Direnç Seviyeleri ve Pivot Değeri							
Kodu	Son Fiyat	1 Gün∆	Pivot	1.Destek	2.Destek	1.Direnç	2.Direnç
F_XU0300820	1,215.75	-1.94%	1,226	1,204	1,192	1,238	1,261
F_XU0301020	1,216.00	-2.53%	1,227	1,204	1,191	1,240	1,264
F_XU0301220	1,232.00	-2.30%	1,241	1,221	1,211	1,252	1,272

Vadeli Döviz Kontratı Teknik Analiz Görünümü

Destek Direnç Seviyeleri ve Pivot Değeri							
Kodu	Son Fiyat	1 GünΔ	Pivot	1.Destek	2.Destek	1.Direnç	2.Direnç
F_USDTRY0920	7.4341	0.44%	7.4214	7.4079	7.3816	7.4477	7.4612
F_USDTRY1020	7.5073	0.54%	7.4915	7.4758	7.4442	7.5231	7.5388
F_USDTRY1120	7.5680	0.17%	7.5593	7.5437	7.5193	7.5837	7.5993

Piyasa Görünümü

XUTUM Hisse Senetleri Piyasası Alış Satış Rakamları				
	Aracı Kurum	Net(mnTL)	Aracı Kurum	Net(mnTL)
31/08/202	Ak Yatirim	243.8	Merrill Lynch	-585.9
	TEB Yatirim	160.4	Gedik Yatirim	-128.1
	Yat.Finansman	140.7	Citi Menkul	-116.2
	Ünlü Menkul	95.3	A1 Capital Menku	-64.3
	Tera Yatirim	66.5	İş Yatırım	-59.7
	Aracı Kurum	Net(mnTL)	Aracı Kurum	Net(mnTL)
Yiliçi	Garanti Yat.	6166.3	Merrill Lynch	-7005.9
	İş Yatırım	5553.7	A1 Capital Menku	-5333.7
	Ziraat Yat.	3572.9	Meksa Yatirim	-3510.2
	Vakif Yat.	3354.6	QNB Finans	-2708.9
	Tera Yatirim	2871.8	HSBC Yatirim	-2545.4

Ağustos Vadeli Endeks Kontratı Alış Satış Rakamları				
	Aracı Kurum	Net(mn Lot)	Aracı Kurum	Net(mn Lot)
31/08/202	Teb Yatirim	41,621	HSBC Yatirim	-6,969
	Garanti Yat.	5,714	Meksa Yatirim	-6,618
	Phillipcapital	1,194	Oyak Yatirim	-4,756
	QNB Finans	1,061	Credit Suisse	-4,528
	Halk Yatirim	801	Is Yatirim	-4,465
	Aracı Kurum	Net(mn Lot)	Aracı Kurum	Net(mn Lot)
May-Ağu	Teb Yatirim	108,827	Credit Suisse	-39,379
	Citi Menkul	46,908	Is Yatirim	-31,915
	Deniz Yatirim	7,277	Merrill Lynch	-20,670
	Gedik Yatirim	3,399	Garanti Yat.	-11,946
	QNB Finans	2,276	Oyak Yatirim	-11,598

Eylül Vadeli USDTRY Kontratı Alış Satış Rakamları				
	Aracı Kurum	Net(mn Lot)	Aracı Kurum	Net(mn Lot)
31/08/202	Is Yatirim	4,551	Tera Yatırım	-5,220
	Unlu Menkul	3,552	Akbank	-4,983
	Strateji Men.	2,500	Meksa Yatırım	-4,562
	Deniz Yatırım	1,454	QNB Finans	-4,337
	Gedik Yatırım	1,189	Finansbank	-1,230
	Aracı Kurum	Net(mn Lot)	Aracı Kurum	Net(mn Lot)
Tem-Ağu	Ziraat Yat.	29,527	TCMB	-71,027
	TEB Yatırım	23,278	Akbank	-48,640
	Is Yatırım	20,188	Garanti Bank	-25,000
	Tacirler Men.	14,551	Finansbank	-11,144
	Deniz Yatırım	12,709	Ak Yat.	-9,883

BIST100 -1 Ay Ort.Hac. Göre Hacim Artışı Olan Hisseler (Adet)

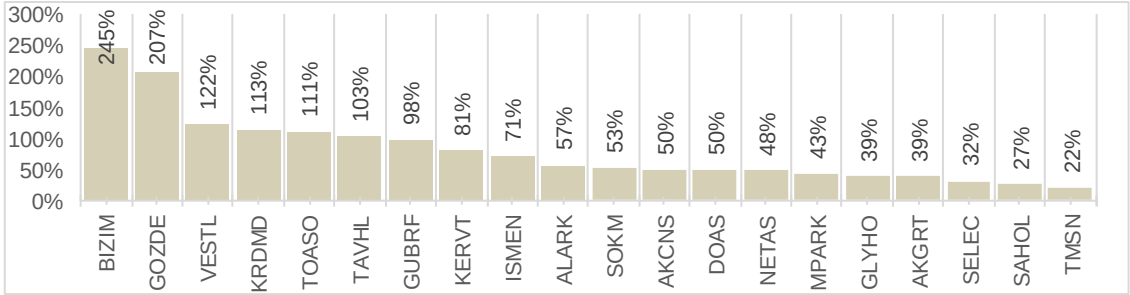

Endeks Sözleşmesi Açık Pozisyon Sayıları

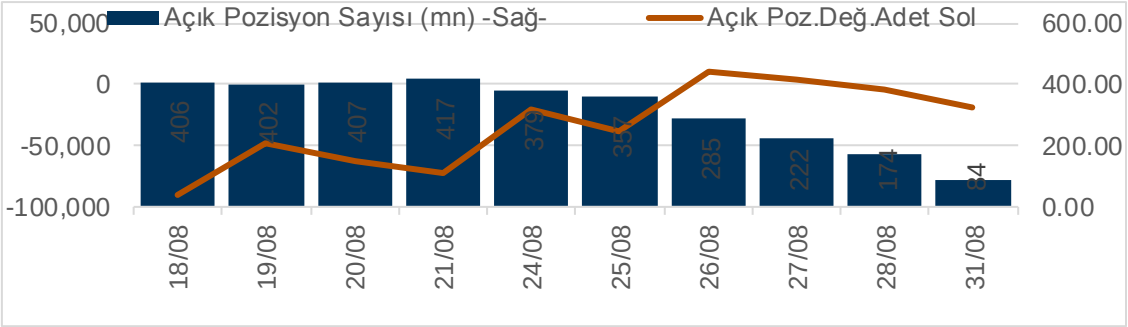

Döviz Sözleşmesi Açık Pozisyon Sayıları

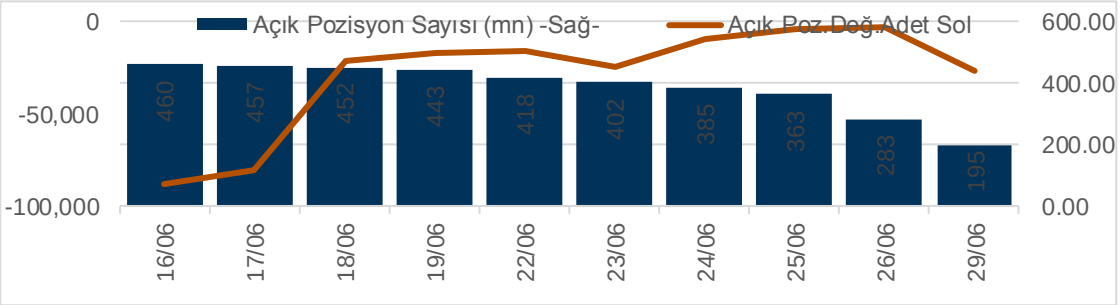

Şirketler Teknik Analiz Görünümü –Garanti Bankası

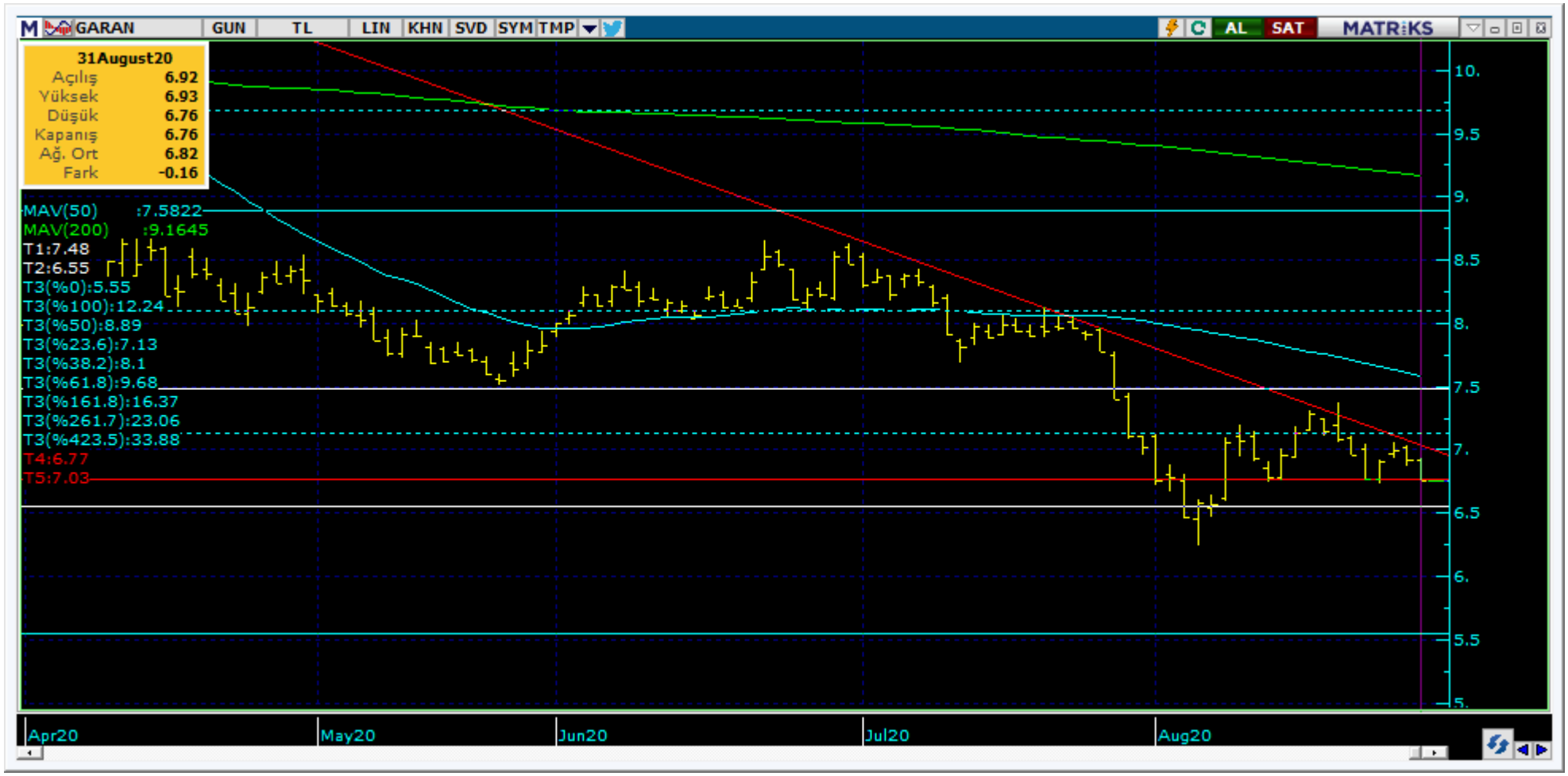

Kodu	Son	1G Değ.	Yab. %	3A Ort.H	Pivot	1.Destek	2.Destek	1.Direnç	2.Direnç
GARAN	6.76	-2.31%	48.33	173.3 mn$	6.82	6.70	6.65	6.87	6.99

https://www.isyatirim.com.tr/tr-tr/analiz/hisse/Sayfalar/Sirket-Karti.aspx?hisse=GARAN

Şirketler Teknik Analiz Görünümü –Türk Hava Yolları

Kodu	Son	1G Değ.	Yab. %	3A Ort.H	Pivot	1.Destek	2.Destek	1.Direnç	2.Direnç
THYAO	10.56	-4.00%	32.37	118.3 mn$	10.71	10.40	10.25	10.85	11.15

https://www.isyatirim.com.tr/tr-tr/analiz/hisse/Sayfalar/Sirket-Karti.aspx?hisse=THYAO

Şirketler Teknik Analiz Görünümü –İş Bankası

Kodu	Son	1G Değ.	Yab. %	3A Ort.H	Pivot	1.Destek	2.Destek	1.Direnç	2.Direnç
ISCTR	4.91	-2.58%	45.45	32.0 mn$	4.97	4.85	4.80	5.02	5.14

https://www.isyatirim.com.tr/tr-tr/analiz/hisse/Sayfalar/Sirket-Karti.aspx?hisse=ISCTR

Şirketler Teknik Analiz Görünümü –Akbank

Kodu	Son	1G Değ.	Yab. %	3A Ort.H	Pivot	1.Destek	2.Destek	1.Direnç	2.Direnç
AKBNK	4.89	-2.40%	52.02	79.9 mn$	4.93	4.83	4.76	5.00	5.10

https://www.isyatirim.com.tr/tr-tr/analiz/hisse/Sayfalar/Sirket-Karti.aspx?hisse=AKBNK

Şirketler Teknik Analiz Görünümü –Yapı Kredi Bankası

Kodu	Son	1G Değ.	Yab. %	3A Ort.H	Pivot	1.Destek	2.Destek	1.Direnç	2.Direnç
YKBNK	2.03	-0.98%	63.12	47.9 mn$	2.04	2.01	2.00	2.05	2.08

https://www.isyatirim.com.tr/tr-tr/analiz/hisse/Sayfalar/Sirket-Karti.aspx?hisse=YKBNK

Şirketler Teknik Analiz Görünümü –Vakıfbank

Kodu	Son	1G Değ.	Yab. %	3A Ort.H	Pivot	1.Destek	2.Destek	1.Direnç	2.Direnç
VAKBN	4.07	-2.40%	6.92	60.2 mn$	4.10	4.04	4.01	4.13	4.19

https://www.isyatirim.com.tr/tr-tr/analiz/hisse/Sayfalar/Sirket-Karti.aspx?hisse=VAKBN

Şirketler Teknik Analiz Görünümü –Halkbank

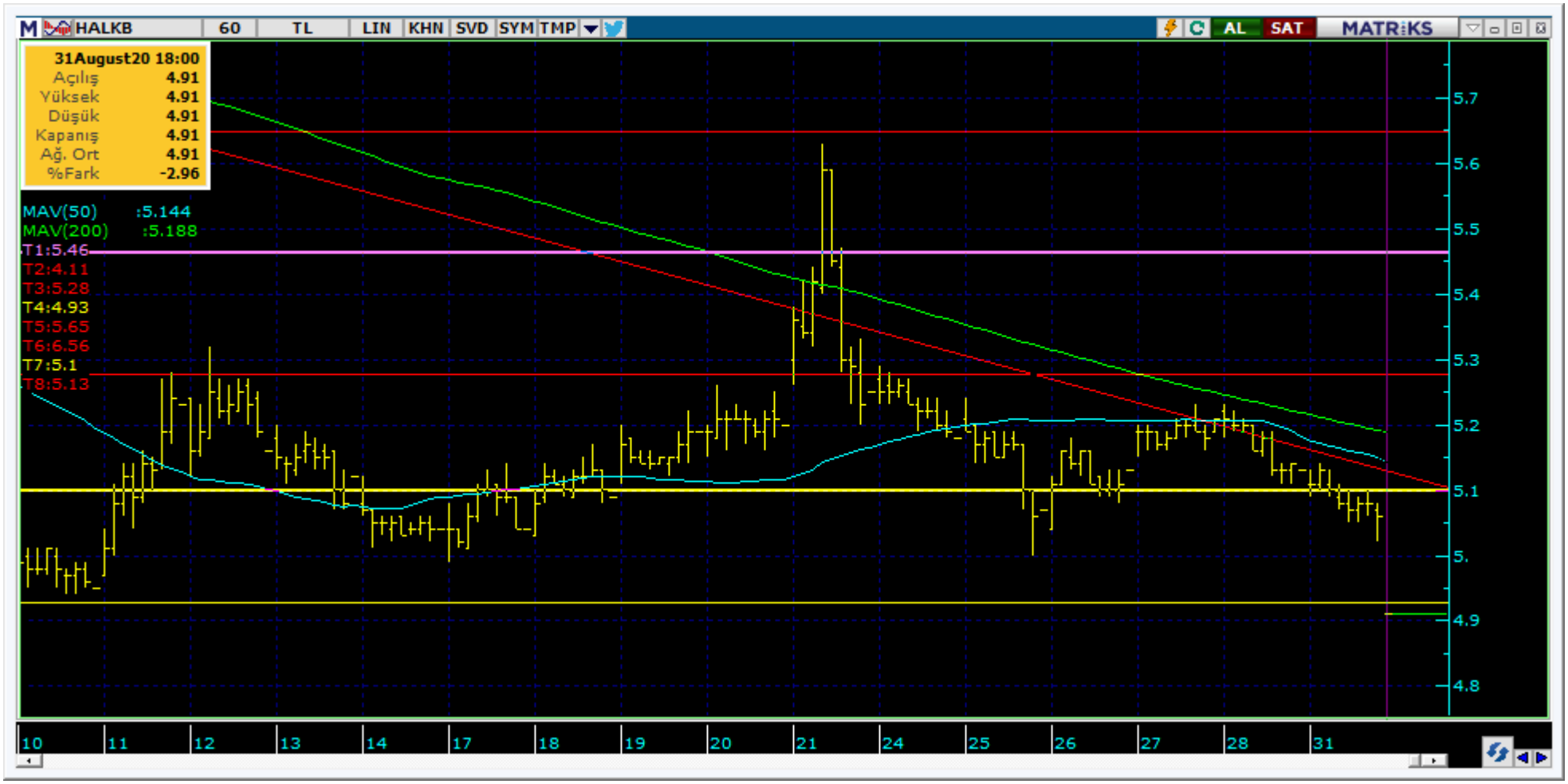

Kodu	Son	1G Değ.	Yab. %	3A Ort.H	Pivot	1.Destek	2.Destek	1.Direnç	2.Direnç
HALKB	4.91	-4.29%	7.37	53.2 mn$	4.99	4.83	4.76	5.06	5.22

https://www.isyatirim.com.tr/tr-tr/analiz/hisse/Sayfalar/Sirket-Karti.aspx?hisse=HALKB

Şirketler Teknik Analiz Görünümü –Emlak Konut GYO

Kodu	Son	1G Değ.	Yab. %	3A Ort.H	Pivot	1.Destek	2.Destek	1.Direnç	2.Direnç
EKGYO	1.76	-3.83%	40.67	180.8 mn$	1.78	1.72	1.67	1.83	1.89

https://www.isyatirim.com.tr/tr-tr/analiz/hisse/Sayfalar/Sirket-Karti.aspx?hisse=EKGYO

Bugün hareketlenmesi muhtemel hisseler ⬆ AEFES

Kodu	Son	Yab. %	Pivot	1.Destek	2.Destek	1.Direnç	2.Direnç	1 Ay Ort.Hac.(Adet) /	Son Gün		Fark
AEFES	19.43	71.28	19.24	18.95	18.50	19.70	20.00	1.9 mn	2.0 mn	▲	4%

Bugün hareketlenmesi muhtemel hisseler ⬆ MGROS

Kodu	Son	Yab. %	Pivot	1.Destek	2.Destek	1.Direnç	2.Direnç	1 Ay Ort.Hac.(Adet) /	Son Gün	Fark
MGROS	39.22	43.47	38.79	38.35	37.50	39.65	40.05	3.9 mn	1.8 mn	-54%

Bugün hareketlenmesi muhtemel hisseler ⬆ ODAS

Kodu	Son	Yab. %	Pivot	1.Destek	2.Destek	1.Direnç	2.Direnç	1 Ay Ort.Hac.(Adet) /	Son Gün	Fark
ODAS	2.63	0.80	2.59	2.56	2.48	2.67	2.70	88.3 mn	40.7 mn	-54%

Bugün hareketlenmesi muhtemel hisseler ⬆ SELEC

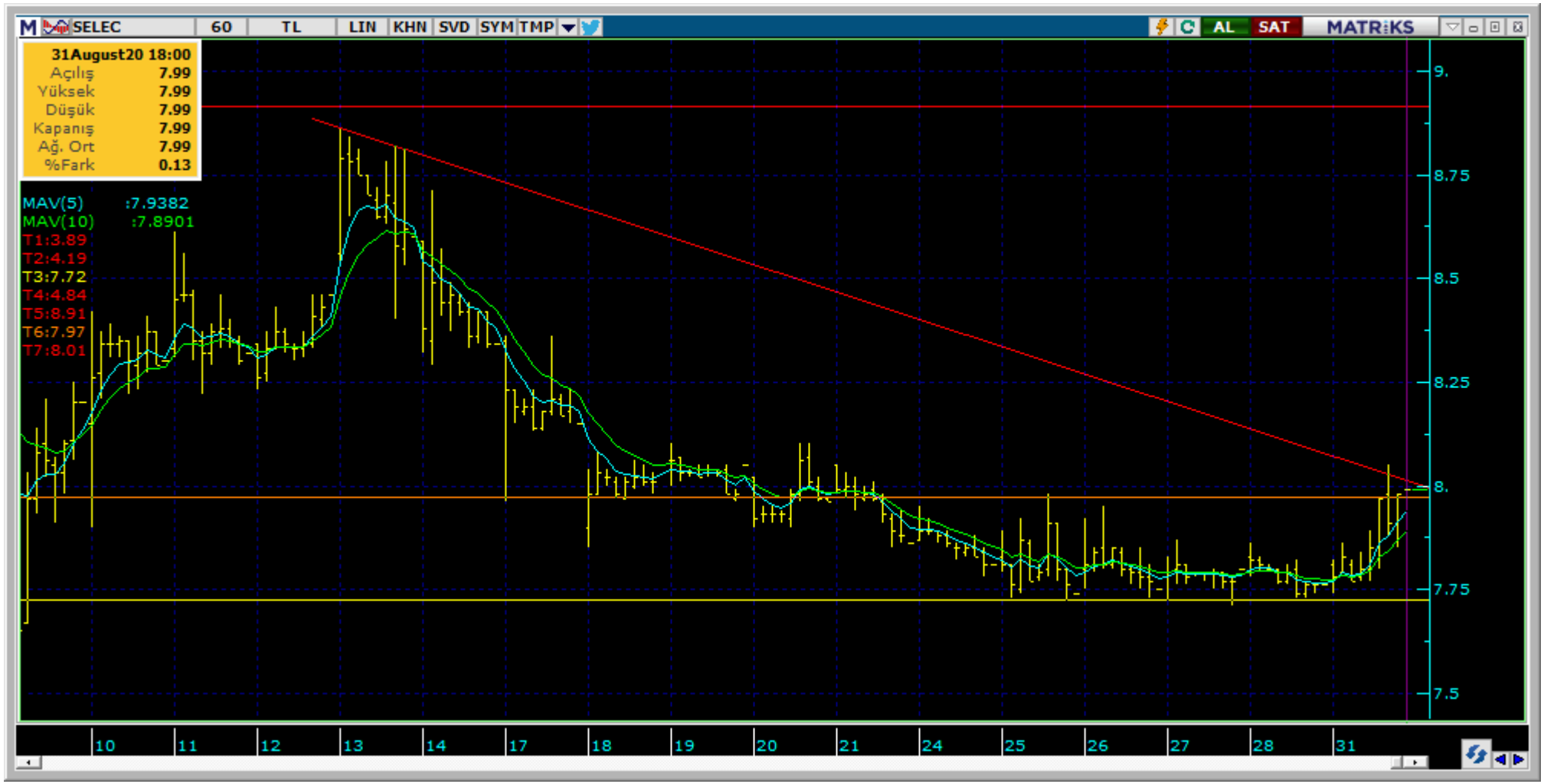

Kodu	Son	Yab. %	Pivot	1.Destek	2.Destek	1.Direnç	2.Direnç	1 Ay Ort.Hac.(Adet) /	Son Gün		Fark
SELEC	7.99	45.31	7.93	7.80	7.62	8.11	8.24	4.5 mn	5.9 mn	▲	32%

Şirketler Teknik Analiz Görünümü –BIST 30 Seviyeler

İŞ YATIRIM

Kodu	Son	1G Değ.	Yab. %	3A Ort.H	Pivot	1.Destek	2.Destek	1.Direnç	2.Direnç
AKBNK	4.89	-2.40%	52.02	79.9 mn$	4.93	4.83	4.76	5.00	5.10
ARCLK	21.06	-2.59%	62.43	35.7 mn$	21.14	20.65	20.25	21.55	22.00
ASELS	16.24	-3.04%	35.77	151.0 mn$	16.40	16.05	15.85	16.60	16.95
BIMAS	67.85	-2.79%	64.12	42.9 mn$	68.48	66.75	65.70	69.55	71.30
DOHOL	2.10	-0.94%	41.39	23.5 mn$	2.10	2.06	2.03	2.13	2.17
EKGYO	1.76	-3.83%	40.67	180.8 mn$	1.78	1.72	1.67	1.83	1.89
EREGL	8.72	-1.80%	59.40	52.0 mn$	8.80	8.64	8.56	8.88	9.04
GARAN	6.76	-2.31%	48.33	173.3 mn$	6.82	6.70	6.65	6.87	6.99
HALKB	4.91	-4.29%	7.37	53.2 mn$	4.99	4.83	4.76	5.06	5.22
ISCTR	4.91	-2.58%	45.45	32.0 mn$	4.97	4.85	4.80	5.02	5.14
KCHOL	14.90	-3.62%	73.27	26.4 mn$	15.09	14.70	14.55	15.25	15.65
KOZAA	12.85	-1.08%	54.74	28.6 mn$	12.89	12.70	12.60	13.00	13.20
KOZAL	77.70	-1.33%	56.24	24.6 mn$	78.20	77.20	76.70	78.70	79.70
KRDMD	3.05	-1.29%	14.59	118.2 mn$	3.08	3.00	2.95	3.13	3.21
MGROS	39.22	1.29%	43.47	22.6 mn$	38.79	38.35	37.50	39.65	40.05
PETKM	3.91	-3.22%	20.01	107.5 mn$	3.94	3.85	3.78	4.01	4.10
PGSUS	45.80	-2.55%	12.38	29.1 mn$	45.94	44.85	43.90	46.90	47.95
SAHOL	7.73	-2.15%	65.48	17.1 mn$	7.78	7.68	7.62	7.84	7.94
SISE	6.04	-1.63%	15.88	102.5 mn$	6.08	6.00	5.96	6.12	6.20
SODA	6.81	-1.73%	26.66	26.7 mn$	6.82	6.74	6.66	6.90	6.98
TAVHL	15.00	-4.94%	64.77	19.8 mn$	15.27	14.75	14.45	15.55	16.10
TCELL	14.32	-1.24%	77.93	57.7 mn$	14.43	14.20	14.05	14.55	14.80
THYAO	10.56	-4.00%	32.37	118.3 mn$	10.71	10.40	10.25	10.85	11.15
TKFEN	14.83	-2.24%	21.50	55.8 mn$	14.94	14.65	14.45	15.10	15.40
TRKCM	3.93	-2.24%	17.72	44.3 mn$	3.95	3.89	3.84	4.00	4.06
TSKB	1.09	-0.91%	20.86	28.7 mn$	1.09	1.08	1.06	1.11	1.12
TTKOM	6.83	-1.59%	45.54	28.6 mn$	6.85	6.77	6.70	6.92	7.00
TUPRS	80.00	-3.61%	34.87	91.2 mn$	80.93	78.95	77.95	81.95	83.95
VAKBN	4.07	-2.40%	6.92	60.2 mn$	4.10	4.04	4.01	4.13	4.19
YKBNK	2.03	-0.98%	63.12	47.9 mn$	2.04	2.01	2.00	2.05	2.08

Kısa Vadeli İşlem Önerilerinin Perf./ Raporlar / Tarihi Zirveler

İŞ YATIRIM

Son İşlem Önerileri Tarih sıralamasına göre son 10 tane işlem önerimiz ve performanları aşağıdaki tabloda gösterilmektedir.

	Öneri	Oneri Tarihi	AL	SAT	Acilis Fiyat (₺)	Hedef Fiyat (TL)	Hedef %	Stop Fiyat (₺)	Stop %	Kapanis Fiyat (₺)	Kapanış Tarih	Getiri/ Zarar	Gün Sayısı	Öneri Durumu
Kısa Vadeli İşlem Önerileri	Hisse	25/08/2020	SASA		15.21	16.00	5.2%	14.8	-2.7%	16.00	26/08/2020	5.2%	2	Kapalı
	Endeks	25/08/2020	Endeks		1,250.00	1,285.00	2.8%	1236	-1.1%	1,236.00	25/08/2020	-1.1%	1	Kapalı
	Hisse	26/08/2020	AKBNK		4.96	5.20	4.8%	4.85	-2.2%	5.04	27/08/2020	1.6%	2	Kapalı
	Kur	26/08/2020		USDTRY	7.35	7.12	-3.1%	7.42	1.0%	7.39	26/08/2020	-0.5%	0	Kapalı
	Hisse	26/08/2020	TTKOM		6.95	7.20	3.6%	6.8	-2.2%	7.00	27/08/2020	0.7%	2	Kapalı
	Hisse	27/08/2020	DOHOL		2.16	2.24	3.7%	2.12	-1.9%	2.12	28/08/2020	-1.9%	2	Kapalı
	Hisse	28/08/2020	TUPRS		83.90	88.00	4.9%	82	-2.3%	83.20	28/08/2020	-0.8%	1	Kapalı
	Hisse	28/08/2020	TRKCM		4.10	4.30	4.9%	4.03	-1.7%	4.03	28/08/2020	-1.7%	1	Kapalı
	Hisse	31/08/2020	KRDMD		3.10	3.30	6.5%	3.02	-2.6%	3.06	31/08/2020	-1.3%	1	Kapalı
	Emtia VI	31/08/2020	Altın		1,972.00	2,010.00	1.9%	1948	-1.2%					Açık
Orta Vadeli İşlem Önerileri	Hisse	04/02/2020	GUSGR		2.76	3.03	9.8%	2.65	-4.0%	2.65	06/02/2020	-4.0%	2	Kapalı
	Hisse	07/02/2020	MGROS		26.80	29.00	8.2%	25.8	-3.7%	25.80	10/02/2020	-3.7%	3	Kapalı
	Hisse	13/02/2020	THYAO		14.86	16.10	8.3%	14.3	-3.8%	14.87	19/02/2020	0.1%	6	Kapalı
	Hisse	14/02/2020	KCHOL		20.20	21.60	6.9%	19.4	-4.0%	19.40	21/02/2020	-4.0%	7	Kapalı
	Hisse	14/02/2020	KARSN		1.91	2.10	9.9%	1.82	-4.7%	1.82	20/02/2020	-4.7%	6	Kapalı
	Hisse	20/02/2020	OTKAR		164.00	180.00	9.8%	157	-4.3%	125.00	27/04/2020	-23.8%	67	Kapalı
	Hisse	20/02/2020	LOGO		69.60	77.00	10.6%	65	-6.6%	77.00	24/02/2020	10.6%	4	Kapalı
	Hisse	03/03/2020	ULKER		21.40	23.00	7.5%	20.5	-4.2%	22.80	06/03/2020	6.5%	3	Kapalı
	Hisse	04/03/2020	TRGYO		2.83	3.10	9.5%	2.7	-4.6%	2.36	27/04/2020	-16.6%	54	Kapalı
	Hisse	18/03/2020	TSKB		0.86	0.98	14.0%	0.81	-5.8%	0.97	19/03/2020	12.8%	1	Kapalı

Müşterimiz olmayan ve tüm önerilerimize eşzamanlı olarak ulaşmak isteyenler için irtibat numarası: (212) 350 24 24

E-posta: bilgi@isyatirim.com.tr

Web sitesi: https://www.isyatirim.com.tr/tr-tr/Sayfalar/nasil-hesap-acabilirim.aspx

***Dün Tarihi Zirvesinden Kapanan BIST-100 Hisseleri: ISMEN, VESTL.**

Gelişmiş Hisse Arama :https://www.isyatirim.com.tr/tr-tr/analiz/hisse/Sayfalar/gelismis-hisse-arama.aspx

Tüm raporlarımıza ulaşmak için :https://www.isyatirim.com.tr/tr-tr/analiz/arastirma-raporlari/Sayfalar/default.aspx

*Tarihi yüksek seviyelerdeki hisseler, long yönde değerlendirilmelidir. Bu hisseler geçtiğimiz günlerde de tarihi zirve yapmış veya ilk kez tarihi zirve yapıyor olabilir. Bu hisseleri elinde tutan hiçbir yatırımcı TL bazında zararda değildir. Fiyat grafiğinin (TL grafikler) sol tarafında mevcut fiyattan yüksek fiyatta maliyeti olan yatırımcı yoktur. Dolayısıyla yükselen fiyatlar, zararda olan yatırıcıların satışlarıyla karşılaşmaz, sadece kar realizasyonu yapan yatırımcılar olabilir. Bu bağlamda yükselen bir stop fiyatıyla bu kağıtlarda yatırımcı olmak çok uygun bir risk/kazanç oranı sunmaktadır.

Öneri bilgilendirmesi: İş Yatırım Menkul Değerler A.Ş.'nin (İş Yatırım) BIST'te halka açık şirketler için AL, TUT ve SAT yönündeki önerileri BIST-100 endeksinin (endeks) beklenen getirisine göre değerlendirilmektedir. Tüm bu öneriler İş Yatırım Araştırma Bölümü analistleri tarafından şirketlerin ileride elde edeceği tahmin edilen karları, nakit akımları ve bilançolarına göre bağımsız olarak değerlendirilir. Ek olarak, analistler koşulların elverişsiz olduğu veya doğru değerlendirme yapmanın mümkün olmadığı durumlarda bazı hisse senetleri için geçici olarak GÖZDEN GEÇİRİLİYOR önerisi verebilirler. Münferit her şirket için yatırım önerisi sırasıyla belirtilen şu kriterlere göre değerlendirilir;
İŞ Yatırım Hisse senedi tavsiye metodolojisi:
Artış Potansiyeli > %25 : AL
%10 < Artış Potansiyeli < %25 :TUT
Artış Potansiyeli < %10 : SAT

Her sınır değeri için analist +/- %5 kanaat kullanabilmektedir.

Burada yer alan bilgiler İş Yatırım Menkul Değerler A.Ş. tarafından bilgilendirme amacı ile hazırlanmıştır. Yatırım bilgi, yorum ve tavsiyeleri yatırım danışmanlığı kapsamında değildir. Yatırım danışmanlığı hizmeti; aracı kurumlar, portföy yönetim şirketleri, mevduat kabul etmeyen bankalar ile müşteri arasında imzalanacak yatırım danışmanlığı sözleşmesi çerçevesinde sunulmaktadır. Burada yer alan yorum ve tavsiyeler, yorum ve tavsiyede bulunanların kişisel görüşlerine dayanmaktadır. Herhangi bir yatırım aracının alım-satım önerisi ya da getiri vaadi olarak yorumlanmamalıdır. Bu görüşler mali durumunuz ile risk ve getiri tercihlerinize uygun olmayabilir. Bu nedenle, sadece burada yer alan bilgilere dayanarak yatırım kararı verilmesi beklentilerinize uygun sonuçlar doğurmayabilir.
Burada yer alan fiyatlar, veriler ve bilgilerin tam ve doğru olduğu garanti edilemez; içerik, haber verilmeksizin değiştirilebilir. Tüm veriler, İş Yatırım Menkul Değerler A.Ş. tarafından güvenilir olduğuna inanılan kaynaklardan alınmıştır. Bu kaynakların kullanılması nedeni ile ortaya çıkabilecek hatalardan İş Yatırım Menkul Değerler A.Ş. sorumlu değildir.

Bu içeriğe ilişkin tüm telif hakları İş Yatırım Menkul Değerler A.Ş.'ye aittir. Bu içerik, açık iznimiz olmaksızın başkaları tarafından herhangi bir amaçla, kısmen veya tamamen çoğaltılamaz, dağıtılamaz, yayımlanamaz veya değiştirilemez.