Teknik Görünüm Raporu

17.02.2020

BIST 100 Teknik Analiz Görünümü

Destek Direnç Seviyeleri ve Pivot Değeri							
Kodu	Son Fiyat	1 GünΔ	Pivot	1.Destek	2.Destek	1.Direnç	2.Direnç
BIST-100	120,151	-0.32%	120,594	119,607	119,062	121,139	122,126
BIST-30	143,552	-0.37%	144,143	142,887	142,221	144,809	146,065
BIST-50	113,486	-0.42%	113,958	112,994	112,503	114,449	115,413

Vadeli Endeks Kontratı Teknik Analiz Görünümü

İŞ YATIRIM

Destek Direnç Seviyeleri ve Pivot Değeri							
Kodu	Son Fiyat	1 Gün∆	Pivot	1.Destek	2.Destek	1.Direnç	2.Direnç
F_XU0300220	144.2750	-0.55%	144.7833	143.5167	142.7583	145.5417	146.8083
F_XU0300420	145.6750	-0.29%	146.0000	144.9500	144.2250	146.7250	147.7750
F_XU0300620	146.7000	-0.14%	146.9167	146.0083	145.3167	147.6083	148.5167

Vadeli Döviz Kontratı Teknik Analiz Görünümü

Destek Direnç Seviyeleri ve Pivot Değeri							
Kodu	Son Fiyat	1 GünΔ	Pivot	1.Destek	2.Destek	1.Direnç	2.Direnç
F_USDTRY0220	6.0710	-0.08%	6.0745	6.0617	6.0523	6.0839	6.0967
F_USDTRY0320	6.1297	-0.15%	6.1341	6.1233	6.1168	6.1406	6.1514
F_USDTRY0420	6.1867	-0.16%	6.1895	6.1788	6.1710	6.1973	6.2080

Piyasa Görünümü

İŞ YATIRIM

XUTUM Hisse Senetleri Piyasası Alış Satış Rakamları				
	Aracı Kurum	Net(mnTL)	Aracı Kurum	Net(mnTL)
14/02/2020	Ak Yatirim	89.5	Yapi Kredi Yat.	-93.9
	TEB Yatirim	73.1	Merrill Lynch	-60.7
	Credit Suisse	67.9	Citi Menkul	-54.5
	Vakif Yat.	46.9	Deniz Yatirim	-41.6
	Garanti Yat.	43.8	Global Menkul	-34.4
	Aracı Kurum	Net(mnTL)	Aracı Kurum	Net(mnTL)
Yiliçi	İş Yatırım	1141.7	Merrill Lynch	-1201.9
	Yat.Finansman	1135.0	Meksa Yatirim	-734.9
	Garanti Yat.	1091.2	A1 Capital Menku	-578.2
	Ünlü Menkul	553.3	Ak Yatirim	-531.6
	Deniz Yatirim	505.6	Piramit Men.	-523.9

BIST100 -1 Ay Ort.Hac. Göre Hacim Artışı Olan Hisseler (Adet)

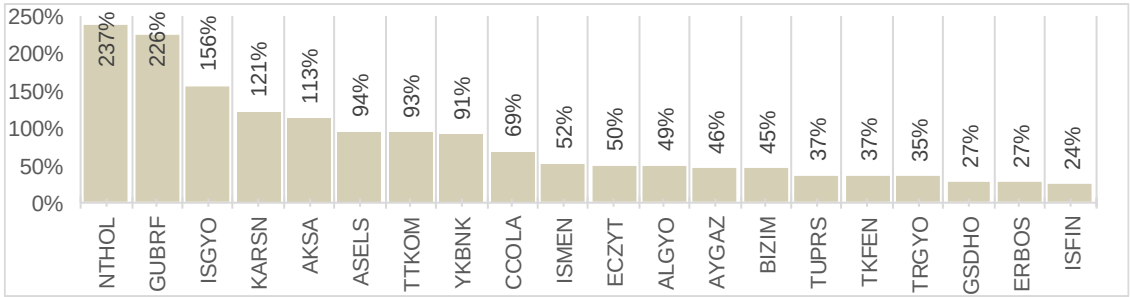

Şubat Vadeli Endeks Kontratı Alış Satış Rakamları				
	Aracı Kurum	Net(mn Lot)	Aracı Kurum	Net(mn Lot)
14/02/2020	Ak Yatirim	5,209	Info Yatirim	-4,988
	Yapi Kredi	4,918	Merrill Lynch	-4,987
	Tacirler Yatiri	4,252	Teb Yatirim	-3,304
	Is Yatirim	2,543	Ata Yatirim	-3,151
	Citi Menkul	2,443	Credit Suisse	-1,808
	Aracı Kurum	Net(mn Lot)	Aracı Kurum	Net(mn Lot)
Eyl-Şub	Credit Suisse	167,204	Garanti Yat.	-129,487
	Teb Yatirim	57,922	Yapi Kredi	-44,759
	Vakif Yat.	15,287	Ak Yatirim	-27,681
	Citi Menkul	14,827	HSBC Yatirim	-12,143
	Merrill Lynch	11,228	Oyak Yatirim	-9,663

Endeks Sözleşmesi Açık Pozisyon Sayıları

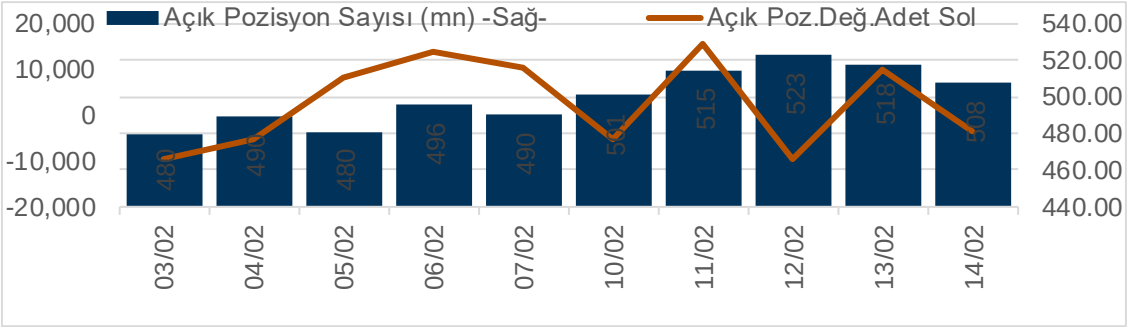

Şubat Vadeli USDTRY Kontratı Alış Satış Rakamları				
	Aracı Kurum	Net(mn Lot)	Aracı Kurum	Net(mn Lot)
14/02/2020	Garanti Yat.	11,253	Deniz Yatırım	-6,940
	Yatirim Fin.	1,418	Is Yatirım	-4,215
	TEB Yatirım	1,008	Yapi Kredi Yat.	-1,785
	Osmanli Yatırım	463	QNB Finans	-1,228
	Ata Yatirım	438	Sanko Yatırım	-444
	Aracı Kurum	Net(mn Lot)	Aracı Kurum	Net(mn Lot)
Tem-Şub	Is Yatirım	67,247	Akbank	-130,327
	Yapi Kredi Yat.	51,450	Garanti Yat.	-64,650
	TEB Yatirım	26,224	Garanti Bank	-30,000
	Alternatif	19,523	Ak Yat.	-26,322
	Tacirler Men.	14,208	QNB Finans	-13,563

Döviz Sözleşmesi Açık Pozisyon Sayıları

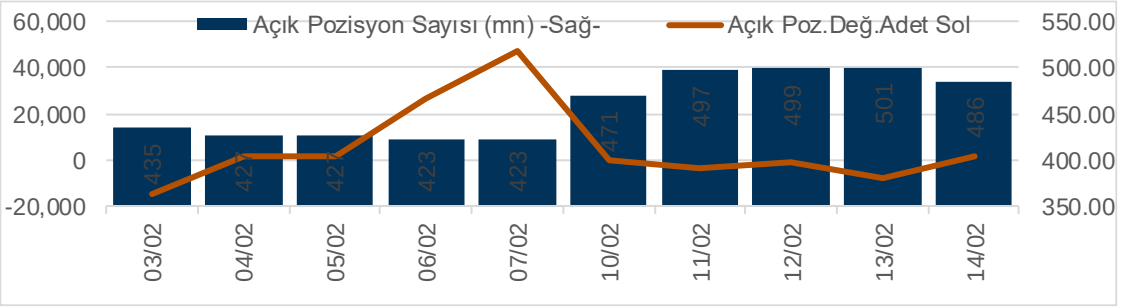

Şirketler Teknik Analiz Görünümü –Garanti Bankası

Kodu	Son	1G Değ.	Yab. %	3A Ort.H	Pivot	1.Destek	2.Destek	1.Direnç	2.Direnç
GARAN	11.52	-1.37%	75.08	68.0 mn$	11.61	11.45	11.35	11.70	11.85

https://www.isyatirim.com.tr/tr-tr/analiz/hisse/Sayfalar/Sirket-Karti.aspx?hisse=GARAN

Şirketler Teknik Analiz Görünümü –Türk Hava Yolları

Kodu	Son	1G Değ.	Yab. %	3A Ort.H	Pivot	1.Destek	2.Destek	1.Direnç	2.Direnç
THYAO	14.89	-0.67%	39.68	291.2 mn$	14.96	14.80	14.70	15.05	15.20

https://www.isyatirim.com.tr/tr-tr/analiz/hisse/Sayfalar/Sirket-Karti.aspx?hisse=THYAO

Şirketler Teknik Analiz Görünümü –İş Bankası

Kodu	Son	1G Değ.	Yab. %	3A Ort.H	Pivot	1.Destek	2.Destek	1.Direnç	2.Direnç
ISCTR	6.99	-1.55%	59.66	26.0 mn$	7.05	6.92	6.86	7.11	7.24

https://www.isyatirim.com.tr/tr-tr/analiz/hisse/Sayfalar/Sirket-Karti.aspx?hisse=ISCTR

Şirketler Teknik Analiz Görünümü –Akbank

Kodu	Son	1G Değ.	Yab. %	3A Ort.H	Pivot	1.Destek	2.Destek	1.Direnç	2.Direnç
AKBNK	8.10	-0.74%	70.88	41.1 mn$	8.18	8.02	7.94	8.26	8.42

https://www.isyatirim.com.tr/tr-tr/analiz/hisse/Sayfalar/Sirket-Karti.aspx?hisse=AKBNK

Şirketler Teknik Analiz Görünümü –Yapı Kredi Bankası

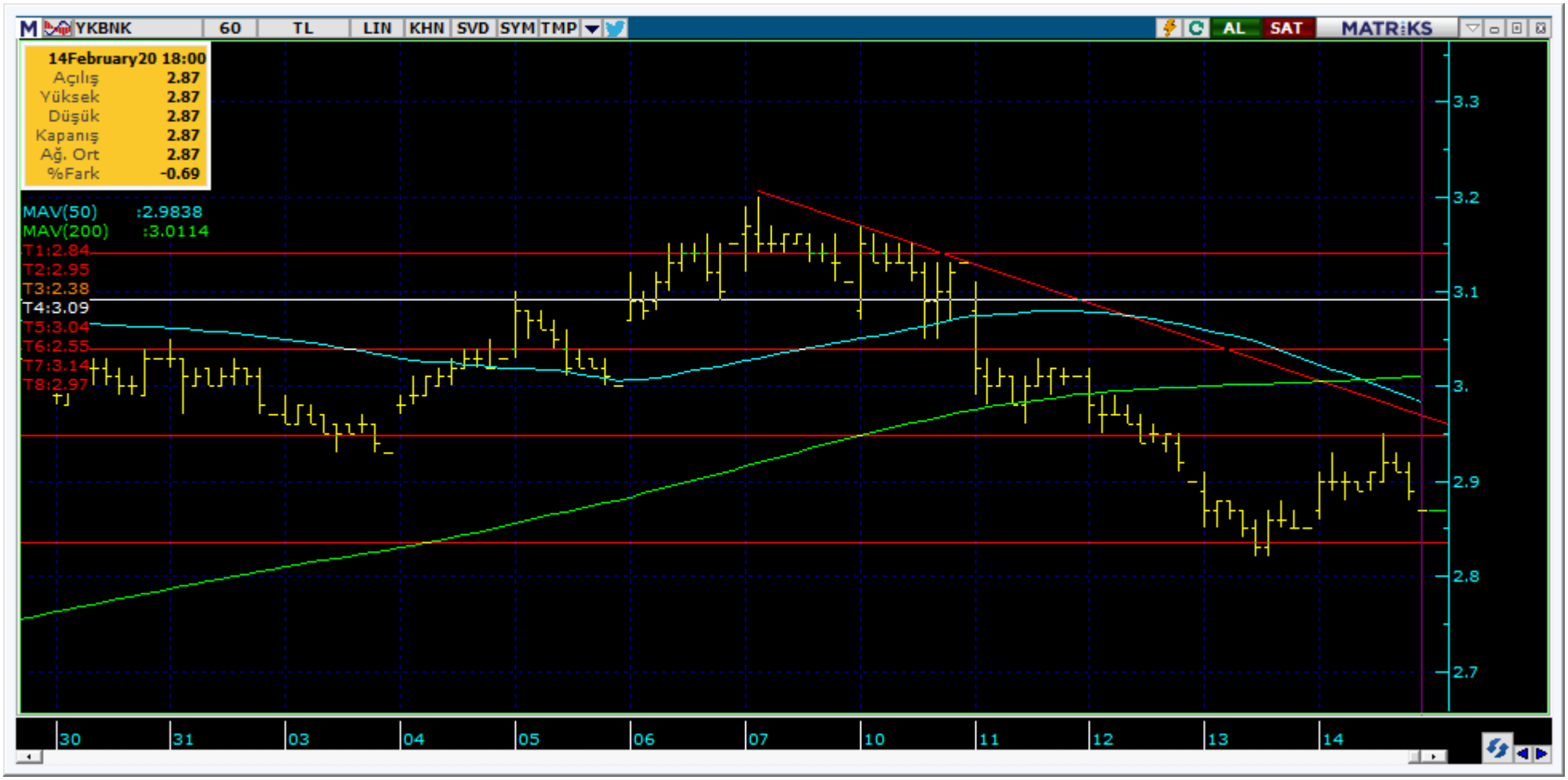

Kodu	Son	1G Değ.	Yab. %	3A Ort.H	Pivot	1.Destek	2.Destek	1.Direnç	2.Direnç
YKBNK	2.87	0.70%	75.23	29.2 mn$	2.89	2.84	2.80	2.93	2.98

https://www.isyatirim.com.tr/tr-tr/analiz/hisse/Sayfalar/Sirket-Karti.aspx?hisse=YKBNK

Şirketler Teknik Analiz Görünümü –Vakıfbank

Kodu	Son	1G Değ.	Yab. %	3A Ort.H	Pivot	1.Destek	2.Destek	1.Direnç	2.Direnç
VAKBN	6.55	2.02%	69.17	32.4 mn$	6.54	6.49	6.43	6.60	6.65

https://www.isyatirim.com.tr/tr-tr/analiz/hisse/Sayfalar/Sirket-Karti.aspx?hisse=VAKBN

Şirketler Teknik Analiz Görünümü –Halkbank

Kodu	Son	1G Değ.	Yab. %	3A Ort.H	Pivot	1.Destek	2.Destek	1.Direnç	2.Direnç
HALKB	7.35	0.68%	46.28	56.5 mn$	7.34	7.27	7.18	7.43	7.50

https://www.isyatirim.com.tr/tr-tr/analiz/hisse/Sayfalar/Sirket-Karti.aspx?hisse=HALKB

Şirketler Teknik Analiz Görünümü –Emlak Konut GYO

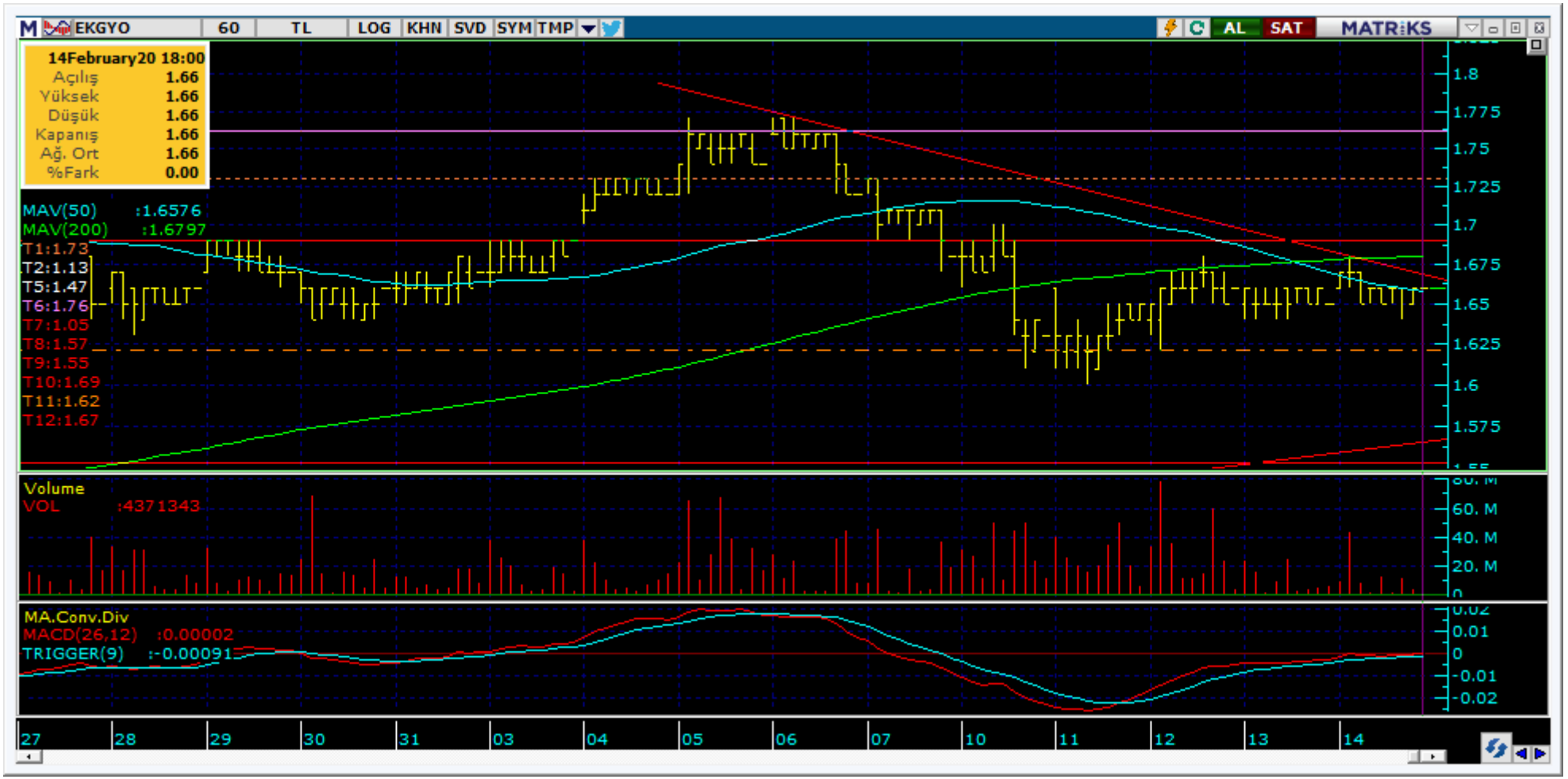

Kodu	Son	1G Değ.	Yab. %	3A Ort.H	Pivot	1.Destek	2.Destek	1.Direnç	2.Direnç
EKGYO	1.66	0.61%	44.04	44.3 mn$	1.66	1.64	1.62	1.68	1.70

https://www.isyatirim.com.tr/tr-tr/analiz/hisse/Sayfalar/Sirket-Karti.aspx?hisse=EKGYO

Bugün hareketlenmesi muhtemel hisseler ⬆ KATMR

Kodu	Son	Yab. %	Pivot	1.Destek	2.Destek	1.Direnç	2.Direnç	1 Ay Ort.Hac.(Adet) /	Son Gün	Fark
KATMR	4.34	0.76	4.34	4.29	4.24	4.39	4.44	19.5 mn	9.1 mn	

Bugün hareketlenmesi muhtemel hisseler ⬆ KARSN

Kodu	Son	Yab. %	Pivot	1.Destek	2.Destek	1.Direnç	2.Direnç	1 Ay Ort.Hac.(Adet) /	Son Gün	Fark
KARSN	1.97	1.52	1.93	1.88	1.79	2.02	2.07	98.3 mn	217.6 mn	121%

Bugün hareketlenmesi muhtemel hisseler ⬆ KOZAL

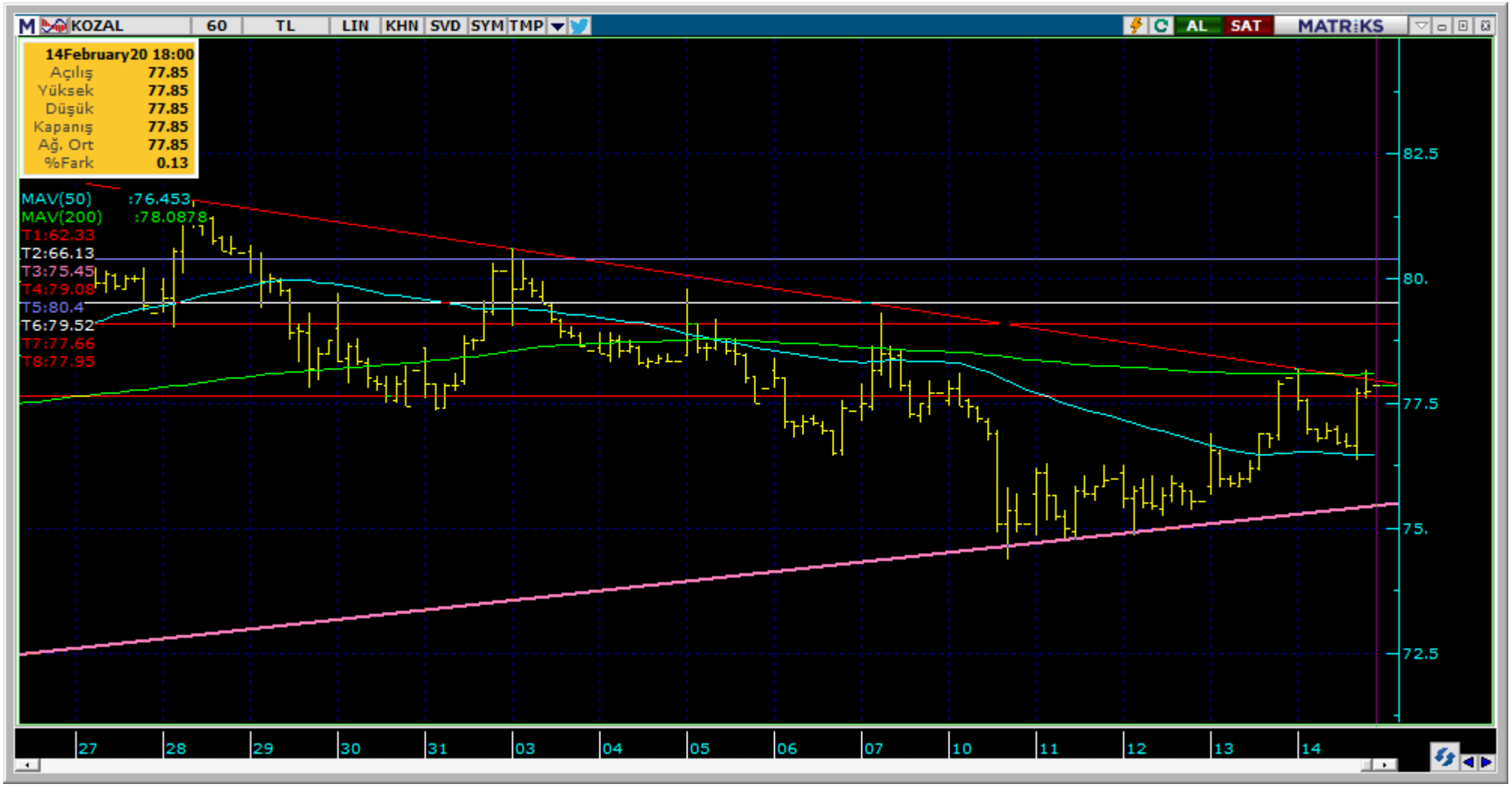

Kodu	Son	Yab. %	Pivot	1.Destek	2.Destek	1.Direnç	2.Direnç	1 Ay Ort.Hac.(Adet) /	Son Gün		Fark
KOZAL	77.85	70.11	77.47	76.75	75.60	78.60	79.30	1.4 mn	1.5 mn	▲	5%

Bugün hareketlenmesi muhtemel hisseler ⬆ OTKAR

Kodu	Son	Yab. %	Pivot	1.Destek	2.Destek	1.Direnç	2.Direnç	1 Ay Ort.Hac.(Adet) /	Son Gün		Fark
OTKAR	165.60	28.30	165.83	164.00	162.50	167.50	169.00	0.1 mn	0.1 mn	▼	-1%

Bugün hareketlenmesi muhtemel hisseler ⬆ PETKM

Kodu	Son	Yab. %	Pivot	1.Destek	2.Destek	1.Direnç	2.Direnç	1 Ay Ort.Hac.(Adet) /	Son Gün	Fark
PETKM	4.15	17.47	4.13	4.11	4.07	4.17	4.19	154.9 mn	131.6 mn	-15%

Bugün hareketlenmesi muhtemel hisseler ⬆ TRGYO

Kodu	Son	Yab. %	Pivot	1.Destek	2.Destek	1.Direnç	2.Direnç	1 Ay Ort.Hac.(Adet) /	Son Gün		Fark
TRGYO	3.14	33.32	3.11	3.04	2.93	3.22	3.29	6.8 mn	9.2 mn	▲	35%

Bugün hareketlenmesi muhtemel hisseler ⬆ TSKB

Kodu	Son	Yab. %	Pivot	1.Destek	2.Destek	1.Direnç	2.Direnç	1 Ay Ort.Hac.(Adet) /	Son Gün	Fark
TSKB	1.36	36.47	1.37	1.35	1.34	1.38	1.40	90.6 mn	62.5 mn	-31%

Şirketler Teknik Analiz Görünümü –BIST 30 Seviyeler

İŞ YATIRIM

Kodu	Son	1G Değ.	Yab. %	3A Ort.H	Pivot	1.Destek	2.Destek	1.Direnç	2.Direnç
AKBNK	8.10	-0.74%	70.88	41.1 mn$	8.18	8.02	7.94	8.26	8.42
ARCLK	20.52	-1.06%	74.71	10.7 mn$	20.64	20.40	20.30	20.75	21.00
ASELS	29.08	3.05%	32.20	101.9 mn$	29.01	28.30	27.55	29.75	30.45
BIMAS	47.54	-0.17%	69.10	13.7 mn$	47.51	47.15	46.75	47.90	48.25
DOHOL	1.95	0.00%	45.90	8.4 mn$	1.95	1.94	1.92	1.97	1.98
EKGYO	1.66	0.61%	44.04	44.3 mn$	1.66	1.64	1.62	1.68	1.70
EREGL	9.04	0.00%	70.96	38.5 mn$	9.07	8.95	8.87	9.15	9.27
FROTO	79.70	-1.24%	75.94	4.8 mn$	80.37	78.75	77.75	81.35	82.95
GARAN	11.52	-1.37%	75.08	68.0 mn$	11.61	11.45	11.35	11.70	11.85
HALKB	7.35	0.68%	46.28	56.5 mn$	7.34	7.27	7.18	7.43	7.50
ISCTR	6.99	-1.55%	59.66	26.0 mn$	7.05	6.92	6.86	7.11	7.24
KCHOL	19.95	0.66%	81.42	14.9 mn$	20.02	19.75	19.55	20.20	20.45
KOZAA	11.37	0.89%	55.81	39.9 mn$	11.32	11.20	11.05	11.45	11.60
KOZAL	77.85	-0.19%	70.11	19.2 mn$	77.47	76.75	75.60	78.60	79.30
KRDMD	2.90	-1.02%	21.44	75.5 mn$	2.92	2.88	2.86	2.94	2.98
PETKM	4.15	1.72%	17.47	85.1 mn$	4.13	4.11	4.07	4.17	4.19
PGSUS	69.80	-2.10%	42.20	33.9 mn$	70.35	69.00	68.20	71.15	72.50
SAHOL	9.98	-0.30%	67.47	17.5 mn$	10.00	9.91	9.84	10.05	10.15
SISE	5.47	0.92%	26.69	60.1 mn$	5.50	5.40	5.34	5.56	5.66
SODA	6.29	-0.47%	33.39	29.9 mn$	6.32	6.25	6.21	6.36	6.43
TAVHL	26.30	-1.28%	91.27	9.3 mn$	26.45	26.10	25.90	26.65	27.00
TCELL	14.46	-1.03%	88.12	21.4 mn$	14.52	14.30	14.20	14.65	14.85
THYAO	14.89	-0.67%	39.68	291.2 mn$	14.96	14.80	14.70	15.05	15.20
TKFEN	18.95	0.42%	49.21	29.5 mn$	19.00	18.75	18.55	19.20	19.45
TOASO	27.66	-0.86%	73.93	7.1 mn$	27.75	27.40	27.15	28.00	28.35
TSKB	1.36	0.00%	36.47	15.4 mn$	1.37	1.35	1.34	1.38	1.40
TTKOM	8.25	0.12%	71.41	22.4 mn$	8.33	8.14	8.03	8.44	8.63
TUPRS	110.00	-1.79%	68.23	52.3 mn$	110.83	109.00	108.50	111.50	113.50
VAKBN	6.55	2.02%	69.17	32.4 mn$	6.54	6.49	6.43	6.60	6.65
YKBNK	2.87	0.70%	75.23	29.2 mn$	2.89	2.84	2.80	2.93	2.98

Kısa Vadeli İşlem Önerilerinin Perf./ Raporlar / Tarihi Zirveler

İŞ YATIRIM

Son İşlem Önerileri Tarih sıralamasına göre son 10 tane işlem önerimiz ve performanları aşağıdaki tabloda gösterilmektedir.

	Öneri	Oneri Tarihi	AL	SAT	Acilis Fiyat (₺)	Hedef Fiyat (TL)	Hedef %	Stop Fiyat (₺)	Stop %	Kapanis Fiyat (₺)	Kapanış Tarih	Getiri/ Zarar	Gün Sayısı	Öneri Durumu
Kısa Vadeli İşlem Önerileri	Hisse	11/02/2020	KRDMD		2.85	2.96	3.9%	2.8	-1.8%	2.91	12/02/2020	2.1%	1	Kapalı
	Hisse	12/02/2020	TTKOM		8.13	8.35	2.7%	7.95	-2.2%	8.27	12/02/2020	1.7%	0	Kapalı
	Hisse	12/02/2020	HALKB		7.03	7.30	3.8%	6.9	-1.8%	7.30	12/02/2020	3.8%	0	Kapalı
	Hisse	12/02/2020	KRDMD		2.94	3.06	4.1%	2.89	-1.7%	2.92	13/02/2020	-0.7%	1	Kapalı
	Hisse	12/02/2020	EREGL		9.22	9.50	3.0%	8.9	-3.5%	9.06	14/02/2020	-1.7%	2	Kapalı
	Hisse	13/02/2020	VAKBN		6.31	6.50	3.0%	6.14	-2.7%	6.50	14/02/2020	3.0%	1	Kapalı
	Hisse	13/02/2020	TSKB		1.36	1.42	4.4%	1.33	-2.2%	1.37	14/02/2020	0.7%	1	Kapalı
	Hisse	14/02/2020	AKBNK		8.25	8.50	3.0%	8.08	-2.1%	8.12	14/02/2020	-1.6%	0	Kapalı
	Hisse	14/02/2020	PETKM		4.14	4.28	3.4%	4.07	-1.7%					Açık
	Hisse	14/02/2020	KOZAL		77.80	82.00	5.4%	76.3	-1.9%					Açık
Orta Vadeli İşlem Önerileri	Hisse	17/01/2020	PGSUS		73.40	80.00	9.0%	70	-4.6%	75.38	22/01/2020	2.7%	5	Kapalı
	Hisse	20/01/2020	KOZAL		77.70	83.50	7.5%	74.9	-3.6%	80.00	27/01/2020	3.0%	7	Kapalı
	Hisse	21/01/2020	KORDS		14.35	15.20	5.9%	13.7	-4.5%	15.20	12/02/2020	5.9%	22	Kapalı
	Hisse	23/01/2020	SASA		8.19	8.80	7.4%	7.9	-3.5%	7.90	28/01/2020	-3.5%	5	Kapalı
	Hisse	27/01/2020	ASELS		23.60	25.00	5.9%	22.5	-4.7%	24.80	05/02/2020	5.1%	9	Kapalı
	Hisse	04/02/2020	GUSGR		2.76	3.03	9.8%	2.65	-4.0%	2.65	06/02/2020	-4.0%	2	Kapalı
	Hisse	07/02/2020	MGROS		26.80	29.00	8.2%	25.8	-3.7%	25.80	10/02/2020	-3.7%	3	Kapalı
	Hisse	13/02/2020	THYAO		14.87	16.10	8.3%	14.3	-3.8%					Açık
	Hisse	14/02/2020	KCHOL		20.20	21.60	6.9%	19.4	-4.0%					Açık
	Hisse	14/02/2020	KARSN		1.91	2.10	9.9%	1.82	-4.7%					Açık

Müşterimiz olmayan ve tüm önerilerimize eşzamanlı olarak ulaşmak isteyenler için irtibat numarası: (212) 350 24 24

E-posta: bilgi@isyatirim.com.tr

Web sitesi: https://www.isyatirim.com.tr/tr-tr/Sayfalar/nasil-hesap-acabilirim.aspx

Bu hafta yayınlanan «Haftalık Takip Listesi» yayınımız için tıklayınız.

***Dün Tarihi Zirvesinden Kapanan Hisseler: ALARK, ECILC, ECZYT, ERBOS, GUBRF, ISGYO, KOZAA, TTKOM.**

Dün Açıklanan Kar Rakamları :http://rapor.isyatirim.com.tr/2_20200217080739241_1.xlsm

Global Alfa Avcısı Raporu :http://rapor.isyatirim.com.tr/2_20200217080333929_1.xlsx

Günlük Yabancı Oranları Raporu :http://rapor.isyatirim.com.tr/2_20200217082227439_1.pdf

SGMK Günlük Bülten :http://rapor.isyatirim.com.tr/2_20200217080542884_1.pdf

Gelişmiş Hisse Arama :https://www.isyatirim.com.tr/tr-tr/analiz/hisse/Sayfalar/gelismis-hisse-arama.aspx

Tüm raporlarımıza ulaşmak için :https://www.isyatirim.com.tr/tr-tr/analiz/arastirma-raporlari/Sayfalar/default.aspx

*Tarihi yüksek seviyelerdeki hisseler, long yönde değerlendirilmelidir. Bu hisseler geçtiğimiz günlerde de tarihi zirve yapmış veya ilk kez tarihi zirve yapıyor olabilir. Bu hisseleri elinde tutan hiçbir yatırımcı TL bazında zararda değildir. Fiyat grafiğinin (TL grafikler) sol tarafında mevcut fiyattan yüksek fiyatta maliyeti olan yatırımcı yoktur. Dolayısıyla yükselen fiyatlar, zararda olan yatırıcıların satışlarıyla karşılaşmaz, sadece kar realizasyonu yapan yatırımcılar olabilir. Bu bağlamda yükselen bir stop fiyatıyla bu kağıtlarda yatırımcı olmak çok uygun bir risk/kazanç oranı sunmaktadır.

Öneri bilgilendirmesi: İş Yatırım Menkul Değerler A.Ş.'nin (İş Yatırım) BIST'te halka açık şirketler için AL, TUT ve SAT yönündeki önerileri BIST-100 endeksinin (endeks) beklenen getirisine göre değerlendirilmektedir. Tüm bu öneriler İş Yatırım Araştırma Bölümü analistleri tarafından şirketlerin ileride elde edeceği tahmin edilen karları, nakit akımları ve bilançolarına göre bağımsız olarak değerlendirilir. Ek olarak, analistler koşulların elverişsiz olduğu veya doğru değerlendirme yapmanın mümkün olmadığı durumlarda bazı hisse senetleri için geçici olarak GÖZDEN GEÇİRİLİYOR önerisi verebilirler. Münferit her şirket için yatırım önerisi sırasıyla belirtilen şu kriterlere göre değerlendirilir;
İŞ Yatırım Hisse senedi tavsiye metodolojisi:
Artış Potansiyeli > %25 : AL
%10 < Artış Potansiyeli < %25 :TUT
Artış Potansiyeli < %10 : SAT

Her sınır değeri için analist +/- %5 kanaat kullanabilmektedir.

Burada yer alan bilgiler İş Yatırım Menkul Değerler A.Ş. tarafından bilgilendirme amacı ile hazırlanmıştır. Yatırım bilgi, yorum ve tavsiyeleri yatırım danışmanlığı kapsamında değildir. Yatırım danışmanlığı hizmeti; aracı kurumlar, portföy yönetim şirketleri, mevduat kabul etmeyen bankalar ile müşteri arasında imzalanacak yatırım danışmanlığı sözleşmesi çerçevesinde sunulmaktadır. Burada yer alan yorum ve tavsiyeler, yorum ve tavsiyede bulunanların kişisel görüşlerine dayanmaktadır. Herhangi bir yatırım aracının alım-satım önerisi ya da getiri vaadi olarak yorumlanmamalıdır. Bu görüşler mali durumunuz ile risk ve getiri tercihlerinize uygun olmayabilir. Bu nedenle, sadece burada yer alan bilgilere dayanarak yatırım kararı verilmesi beklentilerinize uygun sonuçlar doğurmayabilir.
Burada yer alan fiyatlar, veriler ve bilgilerin tam ve doğru olduğu garanti edilemez; içerik, haber verilmeksizin değiştirilebilir. Tüm veriler, İş Yatırım Menkul Değerler A.Ş. tarafından güvenilir olduğuna inanılan kaynaklardan alınmıştır. Bu kaynakların kullanılması nedeni ile ortaya çıkabilecek hatalardan İş Yatırım Menkul Değerler A.Ş. sorumlu değildir.