Teknik Görünüm Raporu

3.01.2020

BIST 100 Teknik Analiz Görünümü

Destek Direnç Seviyeleri ve Pivot Değeri							
Kodu	Son Fiyat	1 GünΔ	Pivot	1.Destek	2.Destek	1.Direnç	2.Direnç
BIST-100	115,932	1.32%	115,477	115,021	114,111	116,387	116,843
BIST-30	140,681	1.33%	140,117	139,553	138,425	141,245	141,809
BIST-50	110,225	1.36%	109,788	109,352	108,478	110,662	111,098

Vadeli Endeks Kontratı Teknik Analiz Görünümü

Destek Direnç Seviyeleri ve Pivot Değeri							
Kodu	Son Fiyat	1 GünΔ	Pivot	1.Destek	2.Destek	1.Direnç	2.Direnç
F_XU0300220	143.0000	1.29%	142.2333	141.3917	139.7833	143.8417	144.6833
F_XU0300420	143.2000	1.24%	142.5500	141.7000	140.2000	144.0500	144.9000
F_XU0300620	144.9000		144.4250	143.9500	143.0000	145.3750	145.8500

Vadeli Döviz Kontratı Teknik Analiz Görünümü

Destek Direnç Seviyeleri ve Pivot Değeri							
Kodu	Son Fiyat	1 GünΔ	Pivot	1.Destek	2.Destek	1.Direnç	2.Direnç
F_USDTRY012C	5.9980	-0.05%	6.0639	5.9297	5.8615	6.1321	6.2663
F_USDTRY022C	6.0399	-0.10%	6.0453	6.0335	6.0271	6.0517	6.0635
F_USDTRY042C	6.1324	-0.28%	6.1413	6.1231	6.1138	6.1506	6.1688

Şirketler Teknik Analiz Görünümü –Garanti Bankası

Kodu	Son	1G Değ.	Yab. %	3A Ort.H	Pivot	1.Destek	2.Destek	1.Direnç	2.Direnç
GARAN	11.27	1.17%	76.07	87.6 mn$	11.22	11.15	11.05	11.30	11.35

https://www.isyatirim.com.tr/tr-tr/analiz/hisse/Sayfalar/Sirket-Karti.aspx?hisse=GARAN

Şirketler Teknik Analiz Görünümü –Türk Hava Yolları

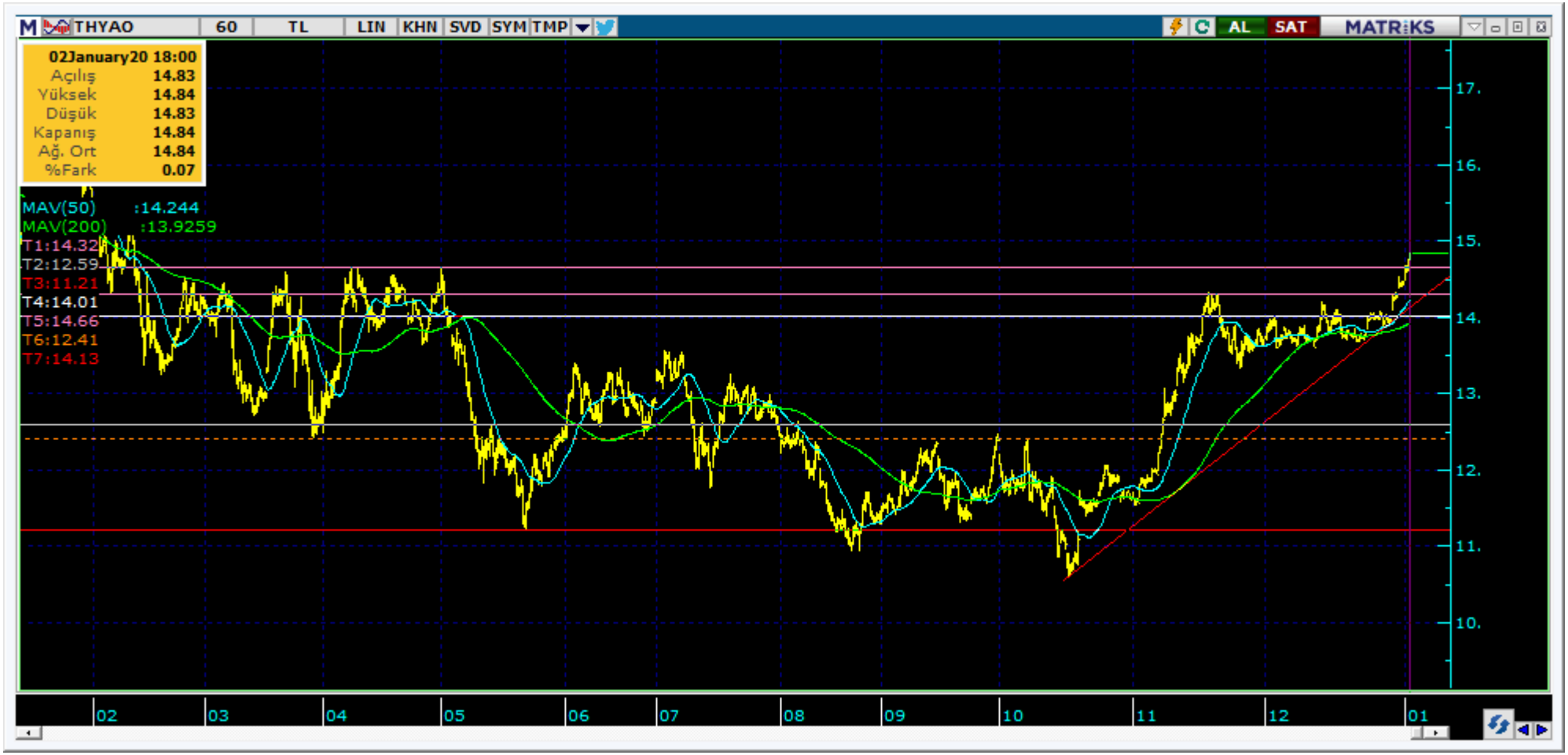

Kodu	Son	1G Değ.	Yab. %	3A Ort.H	Pivot	1.Destek	2.Destek	1.Direnç	2.Direnç
THYAO	14.84	2.63%	45.44	237.2 mn$	14.72	14.60	14.35	14.95	15.10

https://www.isyatirim.com.tr/tr-tr/analiz/hisse/Sayfalar/Sirket-Karti.aspx?hisse=THYAO

Şirketler Teknik Analiz Görünümü –İş Bankası

Kodu	Son	1G Değ.	Yab. %	3A Ort.H	Pivot	1.Destek	2.Destek	1.Direnç	2.Direnç
ISCTR	6.52	1.72%	59.42	21.1 mn$	6.49	6.46	6.40	6.55	6.58

https://www.isyatirim.com.tr/tr-tr/analiz/hisse/Sayfalar/Sirket-Karti.aspx?hisse=ISCTR

Şirketler Teknik Analiz Görünümü –Akbank

Kodu	Son	1G Değ.	Yab. %	3A Ort.H	Pivot	1.Destek	2.Destek	1.Direnç	2.Direnç
AKBNK	8.18	0.86%	63.93	46.1 mn$	8.17	8.13	8.09	8.21	8.25

https://www.isyatirim.com.tr/tr-tr/analiz/hisse/Sayfalar/Sirket-Karti.aspx?hisse=AKBNK

Şirketler Teknik Analiz Görünümü –Yapı Kredi Bankası

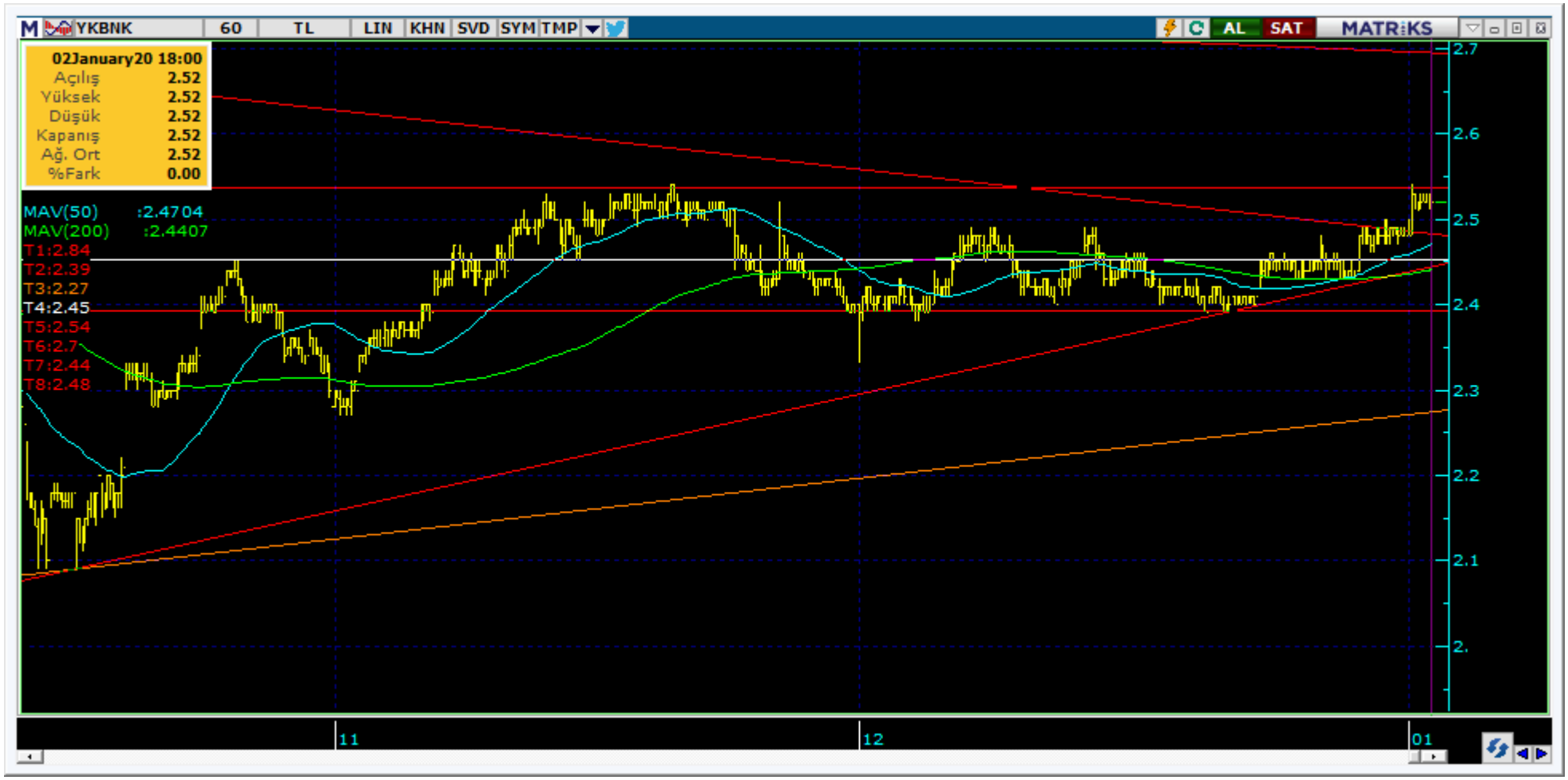

Kodu	Son	1G Değ.	Yab. %	3A Ort.H	Pivot	1.Destek	2.Destek	1.Direnç	2.Direnç
YKBNK	2.52	1.61%	46.84	15.6 mn$	2.51	2.49	2.45	2.55	2.57

https://www.isyatirim.com.tr/tr-tr/analiz/hisse/Sayfalar/Sirket-Karti.aspx?hisse=YKBNK

Şirketler Teknik Analiz Görünümü –Vakıfbank

Kodu	Son	1G Değ.	Yab. %	3A Ort.H	Pivot	1.Destek	2.Destek	1.Direnç	2.Direnç
VAKBN	5.55	0.73%	71.11	28.1 mn$	5.52	5.48	5.40	5.60	5.64

https://www.isyatirim.com.tr/tr-tr/analiz/hisse/Sayfalar/Sirket-Karti.aspx?hisse=VAKBN

Şirketler Teknik Analiz Görünümü –Halkbank

Kodu	Son	1G Değ.	Yab. %	3A Ort.H	Pivot	1.Destek	2.Destek	1.Direnç	2.Direnç
HALKB	6.13	3.72%	41.83	39.3 mn$	6.06	5.99	5.85	6.20	6.27

https://www.isyatirim.com.tr/tr-tr/analiz/hisse/Sayfalar/Sirket-Karti.aspx?hisse=HALKB

Şirketler Teknik Analiz Görünümü –Emlak Konut GYO

Kodu	Son	1G Değ.	Yab. %	3A Ort.H	Pivot	1.Destek	2.Destek	1.Direnç	2.Direnç
EKGYO	1.50	2.74%	47.42	25.7 mn$	1.49	1.46	1.43	1.52	1.55

https://www.isyatirim.com.tr/tr-tr/analiz/hisse/Sayfalar/Sirket-Karti.aspx?hisse=EKGYO

Bugün hareketlenmesi muhtemel hisseler ↑ ASELS

Kodu	Son	Yab. %	Pivot	1.Destek	2.Destek	1.Direnç	2.Direnç	1 Ay Ort.Hac.(Adet) / Son Gün		Fark
ASELS	21.60	29.02	21.45	21.25	20.95	21.75	21.95	25.9 mn	29.2 mn	13%

Bugün hareketlenmesi muhtemel hisseler ↑ ARCLK

Kodu	Son	Yab. %	Pivot	1.Destek	2.Destek	1.Direnç	2.Direnç	1 Ay Ort.Hac.(Adet) / Son Gün		Fark
ARCLK	21.10	74.68	21.08	20.90	20.65	21.30	21.50	2.5 mn	3.0 mn	21%

Bugün hareketlenmesi muhtemel hisseler ↑ HEKTS

Kodu	Son	Yab. %	Pivot	1.Destek	2.Destek	1.Direnç	2.Direnç	1 Ay Ort.Hac.(Adet) / Son Gün		Fark
HEKTS	8.12	7.75	8.16	8.03	7.95	8.24	8.37	1.8 mn	1.9 mn	10%

Bugün hareketlenmesi muhtemel hisseler ↑ KRDMD

Kodu	Son	Yab. %	Pivot	1.Destek	2.Destek	1.Direnç	2.Direnç	1 Ay Ort.Hac.(Adet) / Son Gün		Fark
KRDMD	2.74	23.85	2.72	2.68	2.61	2.79	2.83	124.9 mn	215.0 mn	72%

Bugün hareketlenmesi muhtemel hisseler ↑ SAHOL

Kodu	Son	Yab. %	Pivot	1.Destek	2.Destek	1.Direnç	2.Direnç	1 Ay Ort.Hac.(Adet) / Son Gün		Fark
SAHOL	9.90	68.30	9.77	9.65	9.39	10.05	10.15	7.9 mn	10.3 mn	30%

Bugün hareketlenmesi muhtemel hisseler ↑ TCELL

Kodu	Son	Yab. %	Pivot	1.Destek	2.Destek	1.Direnç	2.Direnç	1 Ay Ort.Hac.(Adet) / Son Gün		Fark
TCELL	14.07	88.89	13.96	13.85	13.65	14.20	14.30	8.0 mn	12.0 mn	50%

Şirketler Teknik Analiz Görünümü –BIST 30 Seviyeler

İŞ YATIRIM

Kodu	Son	1G Değ.	Yab. %	3A Ort.H	Pivot	1.Destek	2.Destek	1.Direnç	2.Direnç
AKBNK	8.18	0.86%	63.93	46.1 mn$	8.17	8.13	8.09	8.21	8.25
ARCLK	21.10	1.25%	74.68	7.5 mn$	21.08	20.90	20.65	21.30	21.50
ASELS	21.60	3.15%	29.02	71.6 mn$	21.45	21.25	20.95	21.75	21.95
BIMAS	46.50	-0.34%	69.06	14.2 mn$	46.56	46.25	46.00	46.80	47.15
DOHOL	1.90	3.26%	48.27	6.5 mn$	1.89	1.85	1.81	1.93	1.97
EKGYO	1.50	2.74%	47.42	25.7 mn$	1.49	1.46	1.43	1.52	1.55
EREGL	9.13	1.00%	70.69	37.6 mn$	9.08	9.03	8.93	9.18	9.23
FROTO	69.95	-1.27%	76.57	4.4 mn$	70.30	69.40	68.85	70.85	71.75
GARAN	11.27	1.17%	76.07	87.6 mn$	11.22	11.15	11.05	11.30	11.35
HALKB	6.13	3.72%	41.83	39.3 mn$	6.06	5.99	5.85	6.20	6.27
ISCTR	6.52	1.72%	59.42	21.1 mn$	6.49	6.46	6.40	6.55	6.58
KCHOL	20.38	0.30%	83.11	13.5 mn$	20.35	20.25	20.15	20.45	20.55
KOZAA	10.72	6.88%	57.44	40.1 mn$	10.60	10.15	9.59	11.15	11.60
KOZAL	76.50	3.31%	70.12	16.4 mn$	76.03	74.45	72.45	78.05	79.65
KRDMD	2.74	3.01%	23.85	48.1 mn$	2.72	2.68	2.61	2.79	2.83
PETKM	3.91	2.62%	18.24	50.9 mn$	3.88	3.86	3.80	3.94	3.96
PGSUS	86.00	-0.46%	51.36	31.1 mn$	85.82	85.10	84.15	86.75	87.45
SAHOL	9.90	3.77%	68.30	16.5 mn$	9.77	9.65	9.39	10.05	10.15
SISE	5.33	1.14%	29.84	30.2 mn$	5.32	5.28	5.23	5.37	5.41
SODA	6.26	1.29%	34.76	17.1 mn$	6.24	6.20	6.15	6.29	6.33
TAVHL	29.26	0.27%	94.79	8.7 mn$	29.25	29.10	28.95	29.40	29.55
TCELL	14.07	1.96%	88.89	17.8 mn$	13.96	13.85	13.65	14.20	14.30
THYAO	14.84	2.63%	45.44	237.2 mn$	14.72	14.60	14.35	14.95	15.10
TKFEN	19.62	1.55%	58.97	22.3 mn$	19.57	19.45	19.30	19.75	19.85
TOASO	26.88	0.07%	78.75	5.3 mn$	26.89	26.65	26.45	27.10	27.30
TSKB	1.21	0.00%	38.70	7.8 mn$	1.21	1.20	1.18	1.23	1.24
TTKOM	7.41	0.54%	71.88	23.8 mn$	7.42	7.35	7.28	7.49	7.56
TUPRS	128.00	0.95%	77.62	42.3 mn$	127.90	127.00	126.00	129.00	130.00
VAKBN	5.55	0.73%	71.11	28.1 mn$	5.52	5.48	5.40	5.60	5.64
YKBNK	2.52	1.61%	46.84	15.6 mn$	2.51	2.49	2.45	2.55	2.57

Kısa Vadeli İşlem Önerilerinin Perf./ Raporlar / Tarihi Zirveler

İŞ YATIRIM

Son İşlem Önerileri

Tarih sıralamasına göre son 10 tane işlem önerimiz ve performanları aşağıdaki tabloda gösterilmektedir.

Öneri	Oneri Tarihi	AL	SAT	Acilis Fiyat (₺)	Hedef Fiyat (TL)	Hedef %	Stop Fiyat (₺)	Stop %	Kapanis Fiyat (₺)	Kapanış Tarih	Getiri/ Zarar	Gün Sayısı	Öneri Durumu
Hisse	26/12/2019	ASELS		19.87	20.40	2.7%	19.4	-2.4%	19.77	30/12/2019	-0.5%	4	Kapalı
Hisse	26/12/2019	TCELL		13.97	14.40	3.1%	13.65	-2.3%	13.87	31/12/2019	-0.7%	5	Kapalı
Hisse	27/12/2019	TKFEN		19.20	20.00	4.2%	18.7	-2.6%	19.60	30/12/2019	2.1%	3	Kapalı
Hisse	30/12/2019	VAKBN		5.18	5.36	3.5%	5.07	-2.1%	5.28	30/12/2019	1.9%	0	Kapalı
Hisse	30/12/2019	ARCLK		20.70	21.20	2.4%	20.1	-2.9%	21.20	02/01/2020	2.4%	3	Kapalı
Hisse	30/12/2019	ALARK		6.04	6.23	3.1%	5.92	-2.0%					Açık
Hisse	31/12/2019	TRKCM		3.53	3.63	2.8%	3.45	-2.3%					Açık
Hisse	02/01/2020	PETKM		3.84	3.98	3.6%	3.77	-1.8%					Açık
Hisse	02/01/2020	TTKOM		7.44	7.65	2.8%	7.28	-2.2%					Açık
Hisse	02/01/2020	VAKBN		5.52	5.68	2.9%	5.42	-1.8%					Açık

Müşterimiz olmayan ve tüm önerilerimize eşzamanlı olarak ulaşmak isteyenler için irtibat numarası: (212) 350 24 24

E-posta: bilgi@isyatirim.com.tr

Web sitesi: https://www.isyatirim.com.tr/tr-tr/Sayfalar/nasil-hesap-acabilirim.aspx

Bu hafta yayınlanan «Haftalık Takip Listesi» yayınımız için tıklayınız.

***Dün Tarihi Zirvesinden Kapanan Hisseler:ANACM, CEMTS, GENTS, GUBRF, HEKTS, IPEKE, ISGYO, KARTN, KOZAA, TTKOM**

Global Alfa Avcısı Raporu :http://rapor.isyatirim.com.tr/2_20200103082911528_1.xlsx

Günlük Yabancı Oranları Raporu :http://rapor.isyatirim.com.tr/2_20200103084647660_1.pdf

Gelişmiş Hisse Arama :https://www.isyatirim.com.tr/tr-tr/analiz/hisse/Sayfalar/gelismis-hisse-arama.aspx

Tüm raporlarımıza ulaşmak için :https://www.isyatirim.com.tr/tr-tr/analiz/arastirma-raporlari/Sayfalar/default.aspx

*Tarihi yüksek seviyelerdeki hisseler, long yönde değerlendirilmelidir. Bu hisseler geçtiğimiz günlerde de tarihi zirve yapmış veya ilk kez tarihi zirve yapıyor olabilir. Bu hisseleri elinde tutan hiçbir yatırımcı TL bazında zararda değildir. Fiyat grafiğinin (TL grafikler) sol tarafında mevcut fiyattan yüksek fiyatta maliyeti olan yatırımcı yoktur. Dolayısıyla yükselen fiyatlar, zararda olan yatırıcıların satışlarıyla karşılaşmaz, sadece kar realizasyonu yapan yatırımcılar olabilir. Bu bağlamda yükselen bir stop fiyatıyla bu kağıtlarda yatırımcı olmak çok uygun bir risk/kazanç oranı sunmaktadır.

Öneri bilgilendirmesi: İş Yatırım Menkul Değerler A.Ş.'nin (İş Yatırım) BIST'te halka açık şirketler için AL, TUT ve SAT yönündeki önerileri BIST-100 endeksinin (endeks) beklenen getirisine göre değerlendirilmektedir. Tüm bu öneriler İş Yatırım Araştırma Bölümü analistleri tarafından şirketlerin ileride elde edeceği tahmin edilen karları, nakit akımları ve bilançolarına göre bağımsız olarak değerlendirilir. Ek olarak, analistler koşulların elverişsiz olduğu veya doğru değerlendirme yapmanın mümkün olmadığı durumlarda bazı hisse senetleri için geçici olarak GÖZDEN GEÇİRİLİYOR önerisi verebilirler. Münferit her şirket için yatırım önerisi sırasıyla belirtilen şu kriterlere göre değerlendirilir;
İŞ Yatırım Hisse senedi tavsiye metodolojisi:
Artış Potansiyeli > %25 : AL
%10 < Artış Potansiyeli < %25 :TUT
Artış Potansiyeli < %10 : SAT

Her sınır değeri için analist +/- %5 kanaat kullanabilmektedir.

Burada yer alan bilgiler İş Yatırım Menkul Değerler A.Ş. tarafından bilgilendirme amacı ile hazırlanmıştır. Yatırım bilgi, yorum ve tavsiyeleri yatırım danışmanlığı kapsamında değildir. Yatırım danışmanlığı hizmeti; aracı kurumlar, portföy yönetim şirketleri, mevduat kabul etmeyen bankalar ile müşteri arasında imzalanacak yatırım danışmanlığı sözleşmesi çerçevesinde sunulmaktadır. Burada yer alan yorum ve tavsiyeler, yorum ve tavsiyede bulunanların kişisel görüşlerine dayanmaktadır. Herhangi bir yatırım aracının alım-satım önerisi ya da getiri vaadi olarak yorumlanmamalıdır. Bu görüşler mali durumunuz ile risk ve getiri tercihlerinize uygun olmayabilir. Bu nedenle, sadece burada yer alan bilgilere dayanarak yatırım kararı verilmesi beklentilerinize uygun sonuçlar doğurmayabilir.
Burada yer alan fiyatlar, veriler ve bilgilerin tam ve doğru olduğu garanti edilemez; içerik, haber verilmeksizin değiştirilebilir. Tüm veriler, İş Yatırım Menkul Değerler A.Ş. tarafından güvenilir olduğuna inanılan kaynaklardan alınmıştır. Bu kaynakların kullanılması nedeni ile ortaya çıkabilecek hatalardan İş Yatırım Menkul Değerler A.Ş. sorumlu değildir.