# Teknik Görünüm Raporu

15.10.2019

# BIST 100 Teknik Analiz Görünümü

İŞ YATIRIM

| Destek Direnç Seviyeleri ve Pivot Değeri | | | | | | | |
|---|---|---|---|---|---|---|---|
| Kodu | Son Fiyat | 1 GünΔ | Pivot | 1.Destek | 2.Destek | 1.Direnç | 2.Direnç |
| BIST-100 | 93,981 | -5.10% | 95,146 | 92,218 | 90,454 | 96,910 | 99,838 |
| BIST-30 | 116,648 | -5.11% | 118,130 | 114,547 | 112,446 | 120,231 | 123,814 |
| BIST-50 | 90,534 | -5.13% | 91,683 | 88,892 | 87,251 | 93,325 | 96,116 |

# Vadeli Endeks Kontratı Teknik Analiz Görünümü

| Destek Direnç Seviyeleri ve Pivot Değeri | | | | | | | |
|---|---|---|---|---|---|---|---|
| Kodu | Son Fiyat | 1 Gün∆ | Pivot | 1.Destek | 2.Destek | 1.Direnç | 2.Direnç |
| F_XU0301019 | 118.0250 | -4.53% | 119.5583 | 115.5917 | 113.1583 | 121.9917 | 125.9583 |
| F_XU0301219 | 120.8000 | -4.35% | 122.1917 | 118.4833 | 116.1667 | 124.5083 | 128.2167 |
| F_XU0300220 | 123.9000 | -3.88% | 124.9500 | 122.0500 | 120.2000 | 126.8000 | 129.7000 |

# Vadeli Döviz Kontratı Teknik Analiz Görünümü

İŞ YATIRIM

| Destek Direnç Seviyeleri ve Pivot Değeri | | | | | | | |
|---|---|---|---|---|---|---|---|
| Kodu | Son Fiyat | 1 GünΔ | Pivot | 1.Destek | 2.Destek | 1.Direnç | 2.Direnç |
| F_USDTRY1019 | 5.9840 | 1.25% | 5.9670 | 5.9340 | 5.8840 | 6.0170 | 6.0500 |
| F_USDTRY1119 | 6.0645 | 1.58% | 6.0394 | 6.0076 | 5.9506 | 6.0964 | 6.1282 |
| F_USDTRY1219 | 6.1421 | 1.81% | 6.1145 | 6.0776 | 6.0130 | 6.1791 | 6.2160 |

# Piyasa Görünümü

| XUTUM Hisse Senetleri Piyasası Alış Satış Rakamları | | | | |
|---|---|---|---|---|
| | Aracı Kurum | Net(mnTL) | Aracı Kurum | Net(mnTL) |
| 14/10/2019 | İş Yatırım | 290.2 | Citi Menkul | -262.6 |
| | TEB Yatirim | 168.5 | Credit Suisse | -180.5 |
| | Deniz Yatirim | 124.0 | Merrill Lynch | -141.5 |
| | Vakif Yat. | 108.0 | Yat.Finansman | -119.7 |
| | Ziraat Yat. | 73.7 | HSBC Yatirim | -116.0 |
| | Aracı Kurum | Net(mnTL) | Aracı Kurum | Net(mnTL) |
| Yiliçi | Yat.Finansman | 2945.5 | Yapi Kredi Yat. | -2373.9 |
| | Global Menkul | 1713.7 | A1 Capital Menku | -2336.6 |
| | Bgc Partners | 1617.1 | Marbas Menkul | -1292.0 |
| | Vakif Yat. | 945.7 | Meksa Yatirim | -1207.2 |
| | Tera Yatirim | 795.4 | Gedik Yatirim | -916.5 |

## BIST100 -1 Ay Ort.Hac. Göre Hacim Artışı Olan Hisseler (Adet)

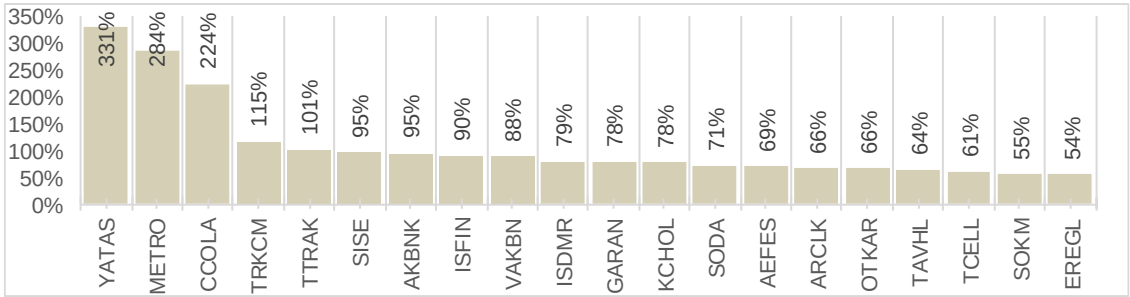


| Ekim Vadeli Endeks Kontratı Alış Satış Rakamları | | | | |
|---|---|---|---|---|
| | Aracı Kurum | Net(mn Lot) | Aracı Kurum | Net(mn Lot) |
| 14/10/2019 | Ak Yatirim | 6,471 | Is Yatirim | -8,290 |
| | Vakif Yat. | 5,063 | Garanti Yat. | -7,434 |
| | Yapi Kredi | 4,784 | Teb Yatirim | -5,497 |
| | Phillipcapital | 4,454 | GMC Menkul | -4,164 |
| | Citi Menkul | 2,789 | Credit Suisse | -3,916 |
| | Aracı Kurum | Net(mn Lot) | Aracı Kurum | Net(mn Lot) |
| May-Eki | Credit Suisse | 50,598 | Garanti Yat. | -73,790 |
| | Is Yatirim | 23,280 | Yapi Kredi | -23,478 |
| | Merrill Lynch | 22,096 | Tacirler Yatiri | -15,224 |
| | Ak Yatirim | 4,709 | Citi Menkul | -5,768 |
| | Vakif Yat. | 4,532 | Deniz Yatirim | -3,501 |

## Endeks Sözleşmesi Açık Pozisyon Sayıları

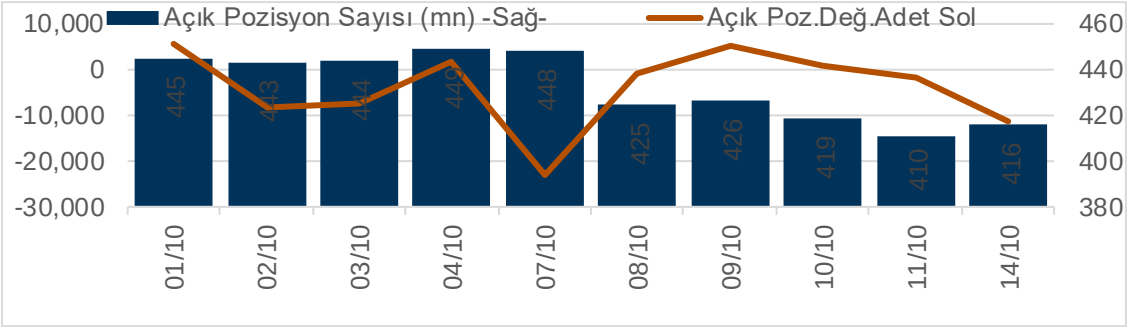


| Ekim Vadeli USDTRY Kontratı Alış Satış Rakamları | | | | |
|---|---|---|---|---|
| | Aracı Kurum | Net(mn Lot) | Aracı Kurum | Net(mn Lot) |
| 14/10/2019 | Garanti Yat. | 31,910 | Akbank | -26,987 |
| | Yapi Kredi Yat. | 17,474 | Deniz Yatırım | -26,339 |
| | Seker Yatırım | 5,944 | Is Yatirim | -7,634 |
| | HSBC Yatırım | 2,051 | Ak Yat. | -3,496 |
| | Alternatif | 1,825 | Alnus Yatırım | -2,378 |
| | Aracı Kurum | Net(mn Lot) | Aracı Kurum | Net(mn Lot) |
| Ağu-Eki | Garanti Yat. | 60,099 | TCMB | -456,886 |
| | Garanti Bank | 58,655 | Akbank | -7,643 |
| | TEB Yatirım | 55,786 | QNB Finans | -4,795 |
| | Is Yatirim | 46,986 | Deniz Yatırım | -4,402 |
| | Ziraat Yat. | 35,157 | HSBC Yatırım | -3,720 |

## Döviz Sözleşmesi Açık Pozisyon Sayıları

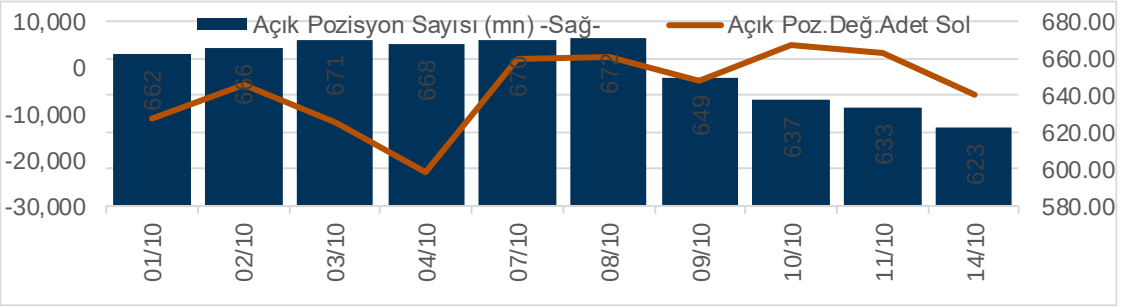

# Şirketler Teknik Analiz Görünümü –Garanti Bankası

| Kodu | Son | 1G Değ. | Yab. % | 3A Ort.H | Pivot | 1.Destek | 2.Destek | 1.Direnç | 2.Direnç |
|---|---|---|---|---|---|---|---|---|---|
| GARAN | 8.35 | -10.02% | 74.38 | 197.5 mn$ | 8.64 | 8.06 | 7.78 | 8.92 | 9.50 |

https://www.isyatirim.com.tr/tr-tr/analiz/hisse/Sayfalar/Sirket-Karti.aspx?hisse=GARAN

# Şirketler Teknik Analiz Görünümü –Türk Hava Yolları

| Kodu | Son | 1G Değ. | Yab. % | 3A Ort.H | Pivot | 1.Destek | 2.Destek | 1.Direnç | 2.Direnç |
|---|---|---|---|---|---|---|---|---|---|
| THYAO | 10.86 | -6.54% | 37.94 | 218.9 mn$ | 11.08 | 10.65 | 10.40 | 11.30 | 11.75 |

https://www.isyatirim.com.tr/tr-tr/analiz/hisse/Sayfalar/Sirket-Karti.aspx?hisse=THYAO

# Şirketler Teknik Analiz Görünümü –İş Bankası

| Kodu | Son | 1G Değ. | Yab. % | 3A Ort.H | Pivot | 1.Destek | 2.Destek | 1.Direnç | 2.Direnç |
|---|---|---|---|---|---|---|---|---|---|
| ISCTR | 5.60 | -6.20% | 59.94 | 36.3 mn$ | 5.70 | 5.50 | 5.40 | 5.80 | 6.00 |

https://www.isyatirim.com.tr/tr-tr/analiz/hisse/Sayfalar/Sirket-Karti.aspx?hisse=ISCTR

# Şirketler Teknik Analiz Görünümü –Akbank

| Kodu | Son | 1G Değ. | Yab. % | 3A Ort.H | Pivot | 1.Destek | 2.Destek | 1.Direnç | 2.Direnç |
|---|---|---|---|---|---|---|---|---|---|
| AKBNK | 6.60 | -8.21% | 64.41 | 62.7 mn$ | 6.74 | 6.43 | 6.26 | 6.91 | 7.22 |

https://www.isyatirim.com.tr/tr-tr/analiz/hisse/Sayfalar/Sirket-Karti.aspx?hisse=AKBNK

# Şirketler Teknik Analiz Görünümü –Yapı Kredi Bankası

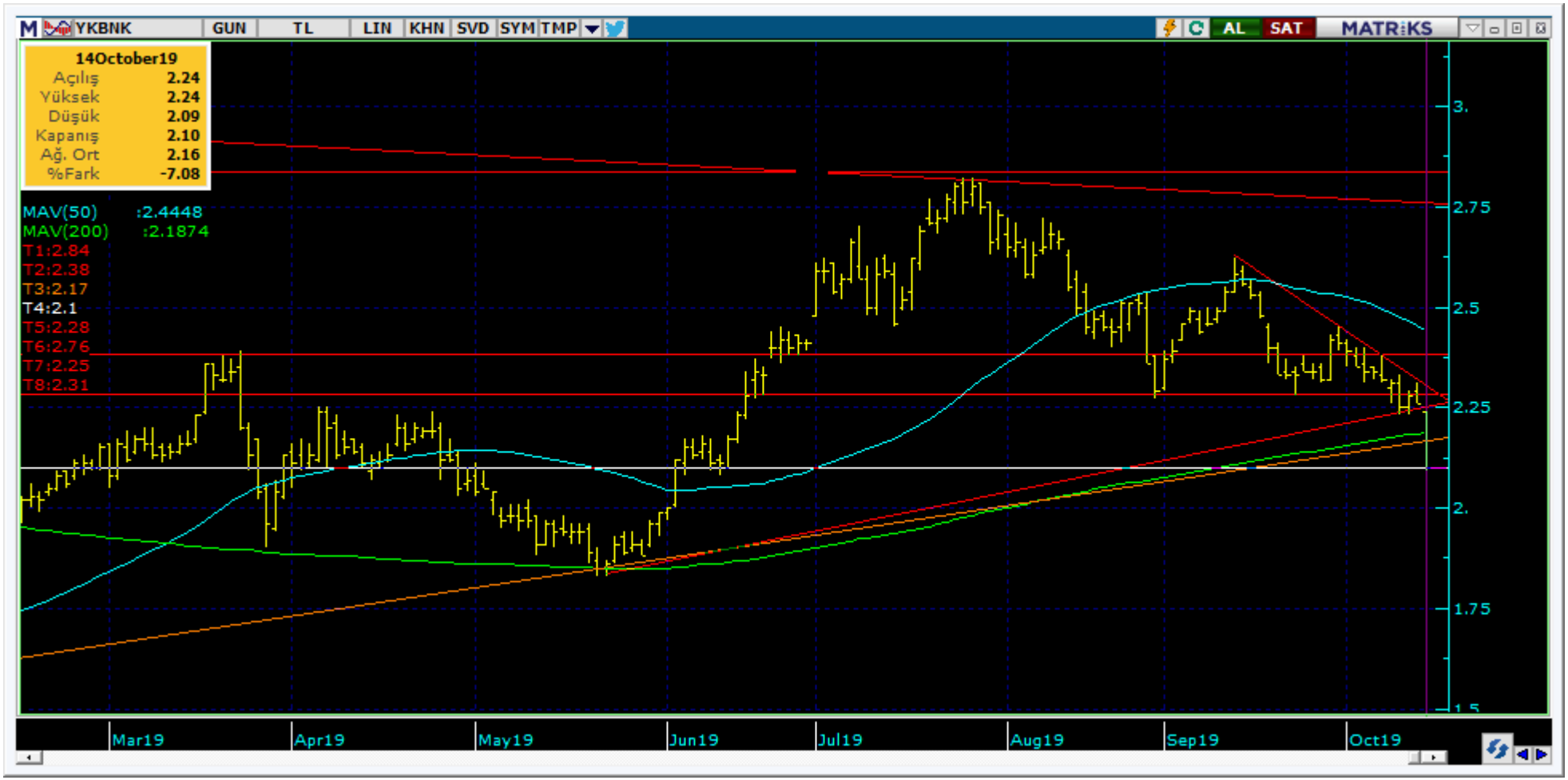


| Kodu | Son | 1G Değ. | Yab. % | 3A Ort.H | Pivot | 1.Destek | 2.Destek | 1.Direnç | 2.Direnç |
|---|---|---|---|---|---|---|---|---|---|
| YKBNK | 2.10 | -7.08% | 50.08 | 29.5 mn$ | 2.14 | 2.05 | 1.99 | 2.20 | 2.29 |

https://www.isyatirim.com.tr/tr-tr/analiz/hisse/Sayfalar/Sirket-Karti.aspx?hisse=YKBNK

# Şirketler Teknik Analiz Görünümü –Vakıfbank

| Kodu | Son | 1G Değ. | Yab. % | 3A Ort.H | Pivot | 1.Destek | 2.Destek | 1.Direnç | 2.Direnç |
|---|---|---|---|---|---|---|---|---|---|
| VAKBN | 4.13 | -8.02% | 66.26 | 44.8 mn$ | 4.23 | 4.03 | 3.94 | 4.32 | 4.52 |

https://www.isyatirim.com.tr/tr-tr/analiz/hisse/Sayfalar/Sirket-Karti.aspx?hisse=VAKBN

# Şirketler Teknik Analiz Görünümü –Halkbank

| Kodu | Son | 1G Değ. | Yab. % | 3A Ort.H | Pivot | 1.Destek | 2.Destek | 1.Direnç | 2.Direnç |
|---|---|---|---|---|---|---|---|---|---|
| HALKB | 5.29 | -6.70% | 45.08 | 70.3 mn$ | 5.38 | 5.17 | 5.05 | 5.50 | 5.71 |

https://www.isyatirim.com.tr/tr-tr/analiz/hisse/Sayfalar/Sirket-Karti.aspx?hisse=HALKB

# Şirketler Teknik Analiz Görünümü –Emlak Konut GYO

| Kodu | Son | 1G Değ. | Yab. % | 3A Ort.H | Pivot | 1.Destek | 2.Destek | 1.Direnç | 2.Direnç |
|---|---|---|---|---|---|---|---|---|---|
| EKGYO | 1.20 | -5.51% | 59.18 | 17.1 mn$ | 1.21 | 1.17 | 1.13 | 1.25 | 1.29 |

https://www.isyatirim.com.tr/tr-tr/analiz/hisse/Sayfalar/Sirket-Karti.aspx?hisse=EKGYO

# Bugün hareketlenmesi muhtemel hisseler ⬆ DOHOL

| Kodu | Son | Yab. % | Pivot | 1.Destek | 2.Destek | 1.Direnç | 2.Direnç | 1 Ay Ort.Hac.(Adet) / | Son Gün | | Fark |
|---|---|---|---|---|---|---|---|---|---|---|---|
| DOHOL | 1.57 | 46.78 | 1.57 | 1.54 | 1.50 | 1.61 | 1.64 | 21.9 mn | 28.0 mn | ▲ | 28% |

# Bugün hareketlenmesi muhtemel hisseler ⬆ GARAN

| Kodu | Son | Yab. % | Pivot | 1.Destek | 2.Destek | 1.Direnç | 2.Direnç | 1 Ay Ort.Hac.(Adet) / | Son Gün | Fark |
|---|---|---|---|---|---|---|---|---|---|---|
| GARAN | 8.35 | 74.38 | 8.64 | 8.06 | 7.78 | 8.92 | 9.50 | 128.9 mn | 229.1 mn ▲ | 78% |

# Bugün hareketlenmesi muhtemel hisseler ⬆ PGSUS

| Kodu | Son | Yab. % | Pivot | 1.Destek | 2.Destek | 1.Direnç | 2.Direnç | 1 Ay Ort.Hac.(Adet) / | Son Gün | | Fark |
|---|---|---|---|---|---|---|---|---|---|---|---|
| PGSUS | 56.45 | 50.84 | 57.87 | 54.40 | 52.30 | 59.95 | 63.40 | 2.9 mn | 3.4 mn | ▲ | 17% |

# Bugün hareketlenmesi muhtemel hisseler ⬆ TUPRS

| Kodu | Son | Yab. % | Pivot | 1.Destek | 2.Destek | 1.Direnç | 2.Direnç | 1 Ay Ort.Hac.(Adet) / | Son Gün | | Fark |
|---|---|---|---|---|---|---|---|---|---|---|---|
| TUPRS | 123.00 | 82.75 | 124.07 | 121.50 | 120.50 | 125.50 | 127.50 | 1.4 mn | 0.7 mn | ▼ | -52% |

# Bugün hareketlenmesi muhtemel hisseler ⬆ TTKOM

| Kodu | Son | Yab. % | Pivot | 1.Destek | 2.Destek | 1.Direnç | 2.Direnç | 1 Ay Ort.Hac.(Adet) / | Son Gün | | Fark |
|---|---|---|---|---|---|---|---|---|---|---|---|
| TTKOM | 5.04 | 64.71 | 5.16 | 4.90 | 4.77 | 5.29 | 5.55 | 41.4 mn | 25.1 mn | ▼ | -39% |

# Şirketler Teknik Analiz Görünümü –BIST 30 Seviyeler

İŞ YATIRIM

| Kodu | Son | 1G Değ. | Yab. % | 3A Ort.H | Pivot | 1.Destek | 2.Destek | 1.Direnç | 2.Direnç |
|---|---|---|---|---|---|---|---|---|---|
| AKBNK | 6.60 | -8.21% | 64.41 | 62.7 mn$ | 6.74 | 6.43 | 6.26 | 6.91 | 7.22 |
| ARCLK | 17.51 | -2.45% | 74.11 | 9.2 mn$ | 17.49 | 17.10 | 16.70 | 17.90 | 18.30 |
| ASELS | 17.03 | -6.53% | 29.21 | 63.5 mn$ | 17.28 | 16.45 | 15.85 | 17.90 | 18.70 |
| BIMAS | 47.90 | 0.08% | 69.56 | 16.7 mn$ | 47.62 | 47.05 | 46.20 | 48.50 | 49.05 |
| DOHOL | 1.57 | -2.48% | 46.78 | 5.3 mn$ | 1.57 | 1.54 | 1.50 | 1.61 | 1.64 |
| EKGYO | 1.20 | -5.51% | 59.18 | 17.1 mn$ | 1.21 | 1.17 | 1.13 | 1.25 | 1.29 |
| EREGL | 6.67 | -3.33% | 69.14 | 27.5 mn$ | 6.73 | 6.46 | 6.26 | 6.93 | 7.20 |
| FROTO | 59.45 | 0.25% | 77.44 | 3.8 mn$ | 58.60 | 57.75 | 56.05 | 60.30 | 61.15 |
| GARAN | 8.35 | -10.02% | 74.38 | 197.5 mn$ | 8.64 | 8.06 | 7.78 | 8.92 | 9.50 |
| HALKB | 5.29 | -6.70% | 45.08 | 70.3 mn$ | 5.38 | 5.17 | 5.05 | 5.50 | 5.71 |
| ISCTR | 5.60 | -6.20% | 59.94 | 36.3 mn$ | 5.70 | 5.50 | 5.40 | 5.80 | 6.00 |
| KCHOL | 17.60 | -3.51% | 83.36 | 12.0 mn$ | 17.56 | 17.05 | 16.45 | 18.15 | 18.65 |
| KOZAA | 8.82 | -4.65% | 60.16 | 37.2 mn$ | 8.95 | 8.61 | 8.41 | 9.15 | 9.49 |
| KOZAL | 65.40 | -0.76% | 71.32 | 14.9 mn$ | 65.45 | 64.10 | 62.80 | 66.75 | 68.10 |
| KRDMD | 2.03 | -3.79% | 10.80 | 34.5 mn$ | 2.04 | 1.97 | 1.91 | 2.10 | 2.17 |
| PETKM | 3.35 | -3.18% | 17.60 | 42.8 mn$ | 3.38 | 3.31 | 3.28 | 3.41 | 3.48 |
| PGSUS | 56.45 | -8.43% | 50.84 | 30.8 mn$ | 57.87 | 54.40 | 52.30 | 59.95 | 63.40 |
| SAHOL | 8.46 | -6.10% | 72.47 | 12.2 mn$ | 8.58 | 8.24 | 8.01 | 8.81 | 9.15 |
| SISE | 4.01 | -5.87% | 41.28 | 6.9 mn$ | 4.07 | 3.92 | 3.82 | 4.17 | 4.32 |
| SODA | 5.74 | -2.05% | 39.05 | 11.9 mn$ | 5.79 | 5.64 | 5.55 | 5.88 | 6.03 |
| TAVHL | 24.14 | -2.82% | 95.41 | 6.4 mn$ | 24.48 | 23.65 | 23.20 | 24.95 | 25.80 |
| TCELL | 12.22 | -3.93% | 89.18 | 17.7 mn$ | 12.28 | 11.90 | 11.60 | 12.60 | 12.95 |
| THYAO | 10.86 | -6.54% | 37.94 | 218.9 mn$ | 11.08 | 10.65 | 10.40 | 11.30 | 11.75 |
| TKFEN | 17.09 | -6.87% | 71.14 | 10.3 mn$ | 17.45 | 16.60 | 16.15 | 17.90 | 18.75 |
| TOASO | 20.70 | -3.00% | 78.91 | 4.1 mn$ | 20.71 | 20.25 | 19.75 | 21.20 | 21.65 |
| TSKB | 0.84 | -5.62% | 40.50 | 3.7 mn$ | 0.85 | 0.82 | 0.80 | 0.87 | 0.90 |
| TTKOM | 5.04 | -7.86% | 64.71 | 29.0 mn$ | 5.16 | 4.90 | 4.77 | 5.29 | 5.55 |
| TUPRS | 123.00 | -2.84% | 82.75 | 32.3 mn$ | 124.07 | 121.50 | 120.50 | 125.50 | 127.50 |
| VAKBN | 4.13 | -8.02% | 66.26 | 44.8 mn$ | 4.23 | 4.03 | 3.94 | 4.32 | 4.52 |
| YKBNK | 2.10 | -7.08% | 50.08 | 29.5 mn$ | 2.14 | 2.05 | 1.99 | 2.20 | 2.29 |

# Kısa Vadeli İşlem Önerilerinin Perf./ Raporlar / Tarihi Zirveler

İŞ YATIRIM

**Son İşlem Önerileri**

Tarih sıralamasına göre son 10 tane işlem önerimiz ve performanları aşağıdaki tabloda gösterilmektedir.

| Öneri | Oneri Tarihi | AL | SAT | Acilis Fiyat (₺) | Hedef Fiyat (TL) | Hedef % | Stop Fiyat (₺) | Stop % | Kapanis Fiyat (₺) | Kapanış Tarih | Getiri/ Zarar | Gün Sayısı | Öneri Durumu |
|---|---|---|---|---|---|---|---|---|---|---|---|---|---|
| Hisse | 08/10/2019 | KCHOL | | 19.08 | 19.60 | 2.7% | 18.7 | -2.0% | 19.18 | 09/10/2019 | 0.5% | 1 | Kapalı |
| Hisse | 08/10/2019 | ASELS | | 18.86 | 19.60 | 3.9% | 18.4 | -2.4% | 18.79 | 09/10/2019 | -0.4% | 1 | Kapalı |
| Hisse | 09/10/2019 | PGSUS | | 60.90 | 62.60 | 2.8% | 60 | -1.5% | 60.00 | 09/10/2019 | -1.5% | 0 | Kapalı |
| Hisse | 09/10/2019 | KOZAL | | 69.40 | 72.00 | 3.7% | 67.9 | -2.2% | 67.90 | 10/10/2019 | -2.2% | 1 | Kapalı |
| Hisse | 10/10/2019 | ALARK | | 5.11 | 5.32 | 4.1% | 5.04 | -1.4% | 5.20 | 11/10/2019 | 1.8% | 1 | Kapalı |
| Hisse | 10/10/2019 | EREGL | | 6.67 | 6.90 | 3.4% | 6.56 | -1.6% | 6.87 | 11/10/2019 | 3.0% | 1 | Kapalı |
| Hisse | 11/10/2019 | KOZAA | | 9.59 | 10.00 | 4.3% | 9.35 | -2.5% | 9.35 | 11/10/2019 | -2.5% | 0 | Kapalı |
| Hisse | 11/10/2019 | SODA | | 5.87 | 6.03 | 2.7% | 5.74 | -2.2% | 5.74 | 14/10/2019 | -2.2% | 3 | Kapalı |
| Hisse | 14/10/2019 | DOHOL | | 1.61 | 1.67 | 3.7% | 1.573 | -2.3% | 1.57 | 14/10/2019 | -2.3% | 0 | Kapalı |
| Hisse | 14/10/2019 | KOZAA | | 9.27 | 9.60 | 3.6% | 9.09 | -1.9% | 9.09 | 14/10/2019 | -1.9% | 0 | Kapalı |

Müşterimiz olmayan ve tüm önerilerimize eşzamanlı olarak ulaşmak isteyenler için irtibat numarası: (212) 350 24 24

E-posta: bilgi@isyatirim.com.tr

Web sitesi: https://www.isyatirim.com.tr/tr-tr/Sayfalar/nasil-hesap-acabilirim.aspx

| Önerilerin Sayı & Başarı Oranları | |
|---|---|
| Toplam Öneri | 396 |
| Başarılı | 208 |
| Başarısız | 188 |
| Oran% | 53 |

| Performans Ölçümü | |
|---|---|
| Kısa Vadeli İşlem Yıliçi Perf. | 372% |
| BIST-100'e Göreceli Perf. | 335% |

| BIST Yıliçi Getiri | |
|---|---|
| 31/12/2018 | 91,270 |
| 11/10/2019 | 99,028 |
| BIST Yıliçi Perf. | 8% |

| Hisse Önerilerinin Hacim Bilgileri 3A Ort.mn₺ | |
|---|---|
| Tüm Hisse Önerilerinin Ortalaması | 187 |
| Önerilen En Düşük Hacimli | 4.76 |
| Önerilen En Yüksek Hacimli | 1247 |

| Önerilerin Açık Kaldığı Gün Sayısı | |
|---|---|
| Ortalama | 1.8 |
| Maksimum | 17 |
| Minimum | 0 |

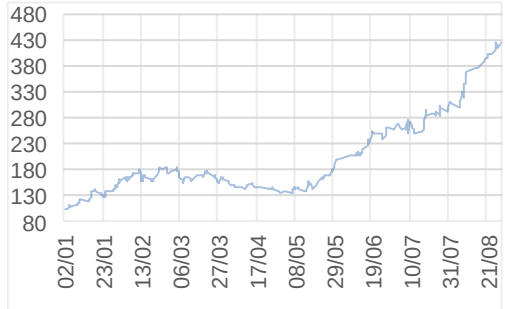


**Global Alfa Avcısı Raporu** :http://rapor.isyatirim.com.tr/2_20191015082900637_1.xlsx

**Günlük Yabancı Oranları Raporu** :http://rapor.isyatirim.com.tr/2_20191015083440731_1.pdf

**SGMK Günlük Bülten** :http://rapor.isyatirim.com.tr/2_20191015084921372_1.pdf

**Gelişmiş Hisse Arama** :https://www.isyatirim.com.tr/tr-tr/analiz/hisse/Sayfalar/gelismis-hisse-arama.aspx

**Tüm raporlarımıza ulaşmak için** :https://www.isyatirim.com.tr/tr-tr/analiz/arastirma-raporlari/Sayfalar/default.aspx

*Tarihi yüksek seviyelerdeki hisseler, long yönde değerlendirilmelidir. Bu hisseler geçtiğimiz günlerde de tarihi zirve yapmış veya ilk kez tarihi zirve yapıyor olabilir. Bu hisseleri elinde tutan hiçbir yatırımcı TL bazında zararda değildir. Fiyat grafiğinin (TL grafikler) sol tarafında mevcut fiyattan yüksek fiyatta maliyeti olan yatırımcı yoktur. Dolayısıyla yükselen fiyatlar, zararda olan yatırıcıların satışlarıyla karşılaşmaz, sadece kar realizasyonu yapan yatırımcılar olabilir. Bu bağlamda yükselen bir stop fiyatıyla bu kağıtlarda yatırımcı olmak çok uygun bir risk/kazanç oranı sunmaktadır.

**Öneri bilgilendirmesi:** İş Yatırım Menkul Değerler A.Ş.'nin (İş Yatırım) BIST'te halka açık şirketler için AL, TUT ve SAT yönündeki önerileri BIST-100 endeksinin (endeks) beklenen getirisine göre değerlendirilmektedir. Tüm bu öneriler İş Yatırım Araştırma Bölümü analistleri tarafından şirketlerin ileride elde edeceği tahmin edilen karları, nakit akımları ve bilançolarına göre bağımsız olarak değerlendirilir. Ek olarak, analistler koşulların elverişsiz olduğu veya doğru değerlendirme yapmanın mümkün olmadığı durumlarda bazı hisse senetleri için geçici olarak GÖZDEN GEÇİRİLİYOR önerisi verebilirler. Münferit her şirket için yatırım önerisi sırasıyla belirtilen şu kriterlere göre değerlendirilir;
İŞ Yatırım Hisse senedi tavsiye metodolojisi:
Artış Potansiyeli > %25 : AL
%10 < Artış Potansiyeli < %25 :TUT
Artış Potansiyeli < %10 : SAT

Her sınır değeri için analist +/- %5 kanaat kullanabilmektedir.

Burada yer alan bilgiler İş Yatırım Menkul Değerler A.Ş. tarafından bilgilendirme amacı ile hazırlanmıştır. Yatırım bilgi, yorum ve tavsiyeleri yatırım danışmanlığı kapsamında değildir. Yatırım danışmanlığı hizmeti; aracı kurumlar, portföy yönetim şirketleri, mevduat kabul etmeyen bankalar ile müşteri arasında imzalanacak yatırım danışmanlığı sözleşmesi çerçevesinde sunulmaktadır. Burada yer alan yorum ve tavsiyeler, yorum ve tavsiyede bulunanların kişisel görüşlerine dayanmaktadır. Herhangi bir yatırım aracının alım-satım önerisi ya da getiri vaadi olarak yorumlanmamalıdır. Bu görüşler mali durumunuz ile risk ve getiri tercihlerinize uygun olmayabilir. Bu nedenle, sadece burada yer alan bilgilere dayanarak yatırım kararı verilmesi beklentilerinize uygun sonuçlar doğurmayabilir.
Burada yer alan fiyatlar, veriler ve bilgilerin tam ve doğru olduğu garanti edilemez; içerik, haber verilmeksizin değiştirilebilir. Tüm veriler, İş Yatırım Menkul Değerler A.Ş. tarafından güvenilir olduğuna inanılan kaynaklardan alınmıştır. Bu kaynakların kullanılması nedeni ile ortaya çıkabilecek hatalardan İş Yatırım Menkul Değerler A.Ş. sorumlu değildir.