Teknik Görünüm Raporu

13.09.2019

BIST 100 Teknik Analiz Görünümü

İŞ YATIRIM

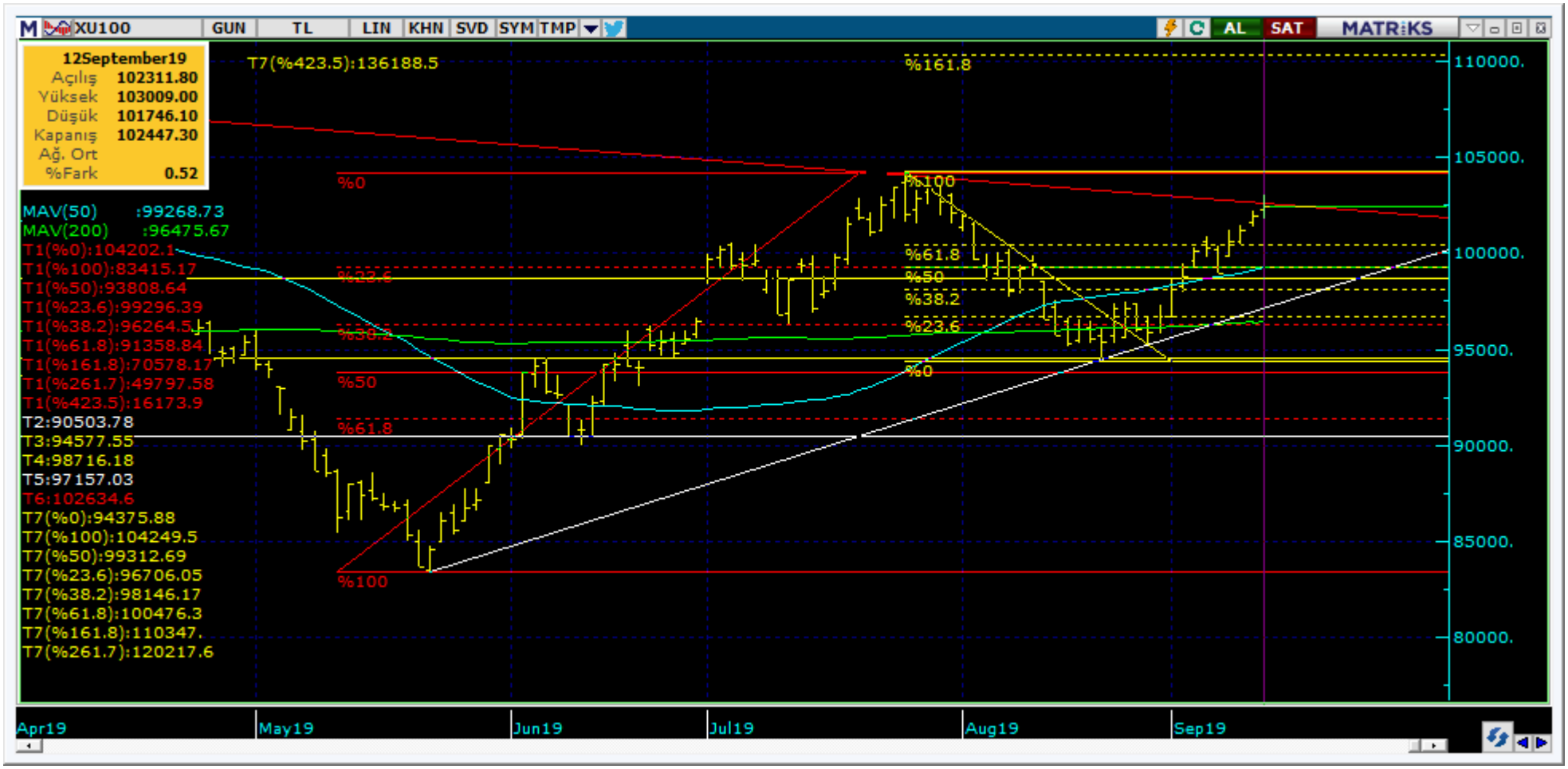

Destek Direnç Seviyeleri ve Pivot Değeri							
Kodu	Son Fiyat	1 GünΔ	Pivot	1.Destek	2.Destek	1.Direnç	2.Direnç
BIST-100	102,447	0.52%	102,401	101,793	101,138	103,056	103,664
BIST-30	127,719	0.68%	127,583	126,814	125,908	128,489	129,258
BIST-50	98,852	0.57%	98,796	98,195	97,539	99,453	100,053

Vadeli Endeks Kontratı Teknik Analiz Görünümü

Destek Direnç Seviyeleri ve Pivot Değeri							
Kodu	Son Fiyat	1 Gün∆	Pivot	1.Destek	2.Destek	1.Direnç	2.Direnç
F_XU0301019	129.5750	0.10%	129.4333	128.6667	127.7583	130.3417	131.1083
F_XU0301219	132.1500	0.11%	132.0083	131.2167	130.2833	132.9417	133.7333
F_XU0300220	134.4500	0.26%	134.2500	133.7750	133.1000	134.9250	135.4000

Vadeli Döviz Kontratı Teknik Analiz Görünümü

Destek Direnç Seviyeleri ve Pivot Değeri							
Kodu	Son Fiyat	1 GünΔ	Pivot	1.Destek	2.Destek	1.Direnç	2.Direnç
F_USDTRY0919	5.6971	-1.71%	5.7319	5.6598	5.6225	5.7692	5.8413
F_USDTRY1019	5.7527	-1.74%	5.7887	5.7140	5.6753	5.8274	5.9021
F_USDTRY1219	5.8762	-1.71%	5.9044	5.8218	5.7673	5.9589	6.0415

Piyasa Görünümü

İŞ YATIRIM

XUTUM Hisse Senetleri Piyasası Alış Satış Rakamları				
	Aracı Kurum	Net(mnTL)	Aracı Kurum	Net(mnTL)
12/09/2019	Merrill Lynch	267.0	Halk Yatirim	-367.3
	Ünlü Menkul	93.0	Tera Yatirim	-92.7
	Ak Yatirim	88.8	Deniz Yatirim	-55.7
	Global Menkul	62.1	Tacirler Yat.	-53.0
	Citi Menkul	60.9	Yat.Finansman	-37.1
	Aracı Kurum	Net(mnTL)	Aracı Kurum	Net(mnTL)
Yiliçi	Yat.Finansman	2897.7	A1 Capital Menku	-2042.8
	Global Menkul	1381.4	Yapi Kredi Yat.	-1685.8
	Bgc Partners	1322.3	Marbas Menkul	-1117.7
	Tera Yatirim	901.5	Meksa Yatirim	-1114.1
	Merrill Lynch	648.5	Gedik Yatirim	-1001.7

BIST100 -1 Ay Ort.Hac. Göre Hacim Artışı Olan Hisseler (Adet)

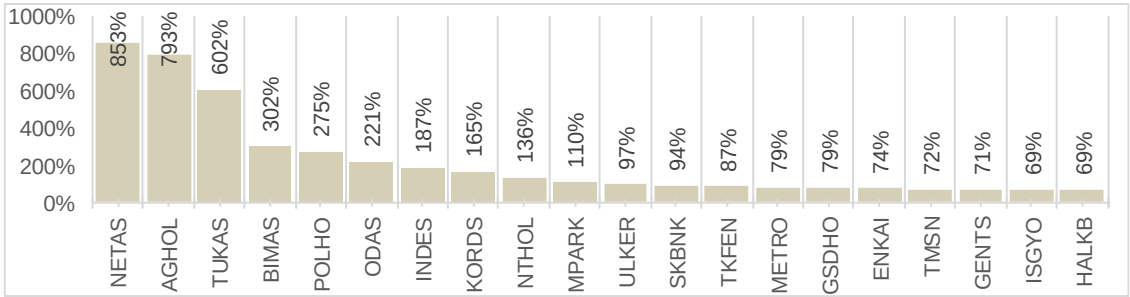

Ekim Vadeli Endeks Kontratı Alış Satış Rakamları				
	Aracı Kurum	Net(mn Lot)	Aracı Kurum	Net(mn Lot)
12/09/2019	Merrill Lynch	4,361	Garanti Yat.	-3,862
	Tacirler Yatiri	3,177	Credit Suisse	-2,814
	Teb Yatirim	2,973	GMC Menkul	-2,664
	HSBC Yatirim	1,958	Meksa Yatirim	-2,518
	Is Yatirim	1,514	Marbas Menkul	-1,816
	Aracı Kurum	Net(mn Lot)	Aracı Kurum	Net(mn Lot)
May-Eyl	Credit Suisse	101,098	Yapi Kredi	-57,759
	Teb Yatirim	45,023	Garanti Yat.	-54,165
	Oyak Yatirim	18,572	HSBC Yatirim	-14,666
	Merrill Lynch	6,195	Citi Menkul	-11,570
	A1 Capital Menk	2,670	Ak Yatirim	-11,286

Endeks Sözleşmesi Açık Pozisyon Sayıları

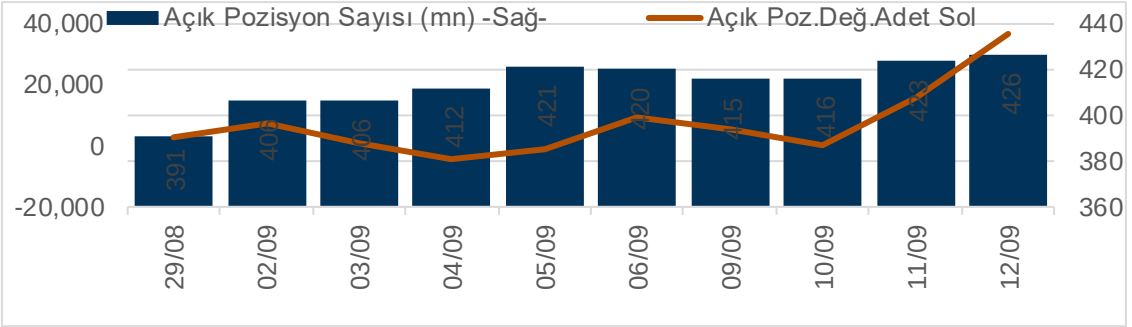

Eylül Vadeli USDTRY Kontratı Alış Satış Rakamları				
	Aracı Kurum	Net(mn Lot)	Aracı Kurum	Net(mn Lot)
12/09/2019	Is Yatirım	3,512	Yapi Kredi Yat.	-7,193
	Global Menkul	2,830	Yapı Kredi	-3,167
	Garanti Yat.	2,746	Ak Yat.	-1,798
	Osmanli Yatırım	1,609	Meksa Yatırım	-1,717
	Vakif Yat.	1,315	Alan Yatırım	-1,233
	Aracı Kurum	Net(mn Lot)	Aracı Kurum	Net(mn Lot)
Ağu-Eyl	Yapi Kredi Yat.	39,268	Yapı Kredi	-31,720
	Garanti Yat.	16,446	Akbank	-28,500
	Osmanli Yatırım	9,350	Is Yatırım	-17,961
	GMC Menkul	6,609	TEB Yatırım	-11,056
	Global Menkul	6,509	QNB Finans	-11,003

Döviz Sözleşmesi Açık Pozisyon Sayıları

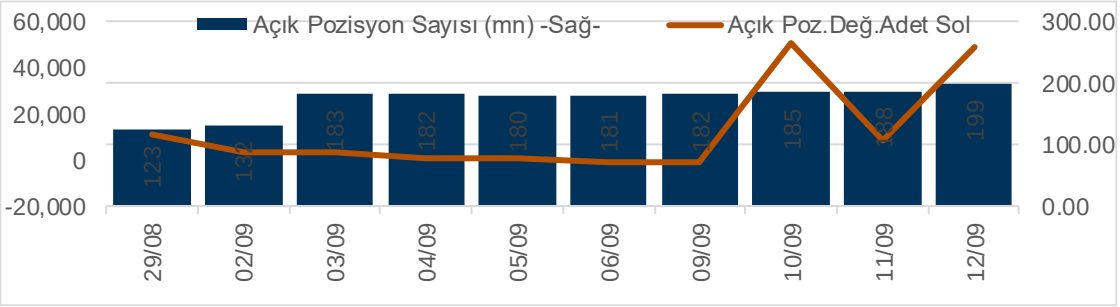

Şirketler Teknik Analiz Görünümü –Garanti Bankası

Kodu	Son	1G Değ.	Yab. %	3A Ort.H	Pivot	1.Destek	2.Destek	1.Direnç	2.Direnç
GARAN	9.66	0.84%	75.25	200.4 mn$	9.67	9.55	9.43	9.79	9.91

https://www.isyatirim.com.tr/tr-tr/analiz/hisse/Sayfalar/Sirket-Karti.aspx?hisse=GARAN

Şirketler Teknik Analiz Görünümü –Türk Hava Yolları

Kodu	Son	1G Değ.	Yab. %	3A Ort.H	Pivot	1.Destek	2.Destek	1.Direnç	2.Direnç
THYAO	11.99	-1.56%	41.34	183.0 mn$	12.07	11.90	11.75	12.20	12.40

https://www.isyatirim.com.tr/tr-tr/analiz/hisse/Sayfalar/Sirket-Karti.aspx?hisse=THYAO

Şirketler Teknik Analiz Görünümü –İş Bankası

Kodu	Son	1G Değ.	Yab. %	3A Ort.H	Pivot	1.Destek	2.Destek	1.Direnç	2.Direnç
ISCTR	6.22	3.15%	59.94	36.1 mn$	6.19	6.09	5.96	6.32	6.42

https://www.isyatirim.com.tr/tr-tr/analiz/hisse/Sayfalar/Sirket-Karti.aspx?hisse=ISCTR

Şirketler Teknik Analiz Görünümü –Akbank

Kodu	Son	1G Değ.	Yab. %	3A Ort.H	Pivot	1.Destek	2.Destek	1.Direnç	2.Direnç
AKBNK	7.58	2.43%	65.24	60.1 mn$	7.52	7.47	7.35	7.64	7.69

https://www.isyatirim.com.tr/tr-tr/analiz/hisse/Sayfalar/Sirket-Karti.aspx?hisse=AKBNK

Şirketler Teknik Analiz Görünümü –Yapı Kredi Bankası

Kodu	Son	1G Değ.	Yab. %	3A Ort.H	Pivot	1.Destek	2.Destek	1.Direnç	2.Direnç
YKBNK	2.58	1.57%	50.18	29.4 mn$	2.58	2.54	2.50	2.62	2.66

https://www.isyatirim.com.tr/tr-tr/analiz/hisse/Sayfalar/Sirket-Karti.aspx?hisse=YKBNK

Şirketler Teknik Analiz Görünümü –Vakıfbank

Kodu	Son	1G Değ.	Yab. %	3A Ort.H	Pivot	1.Destek	2.Destek	1.Direnç	2.Direnç
VAKBN	5.27	4.77%	73.90	45.4 mn$	5.20	5.13	4.99	5.34	5.41

https://www.isyatirim.com.tr/tr-tr/analiz/hisse/Sayfalar/Sirket-Karti.aspx?hisse=VAKBN

Şirketler Teknik Analiz Görünümü –Halkbank

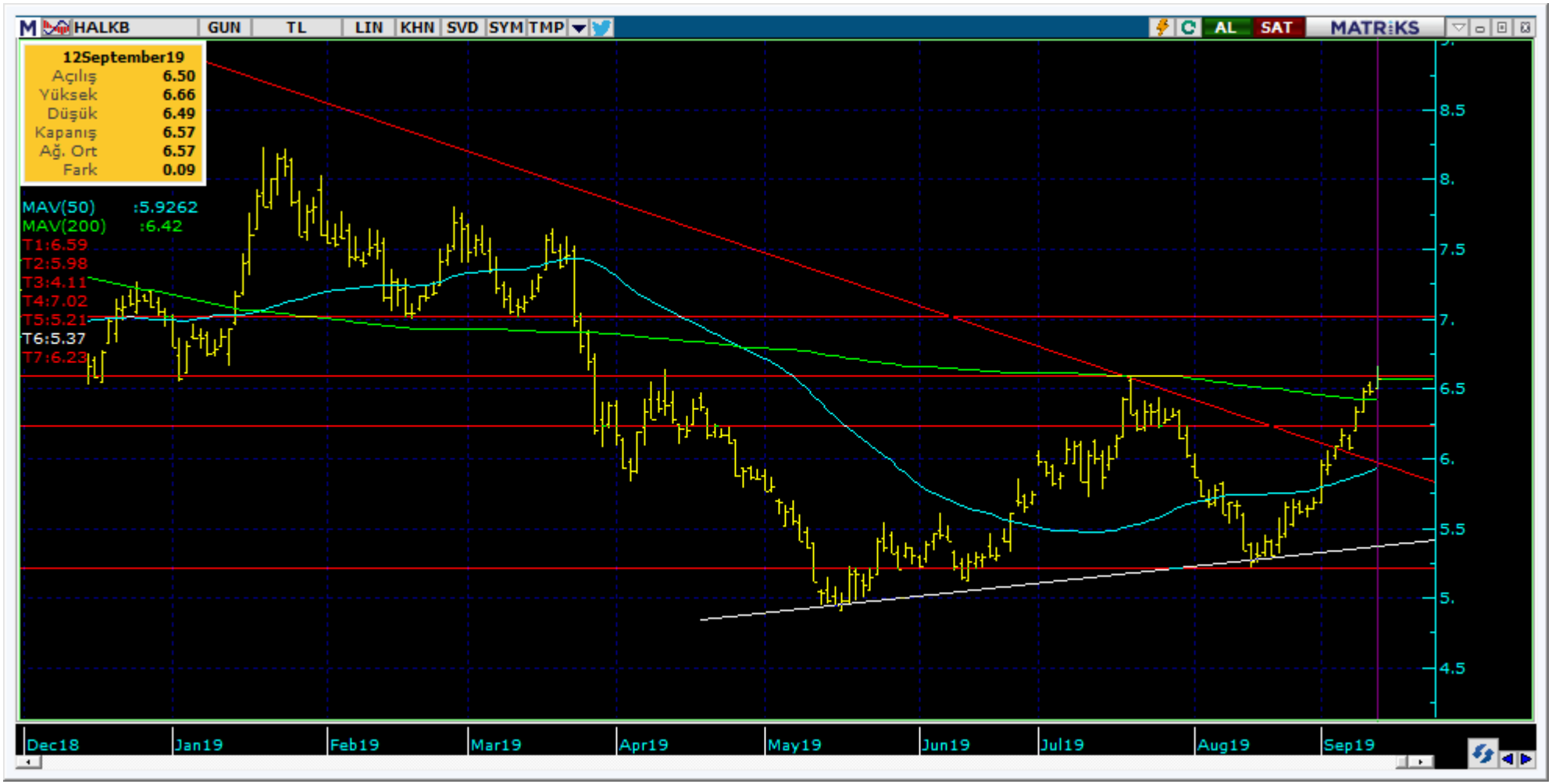

Kodu	Son	1G Değ.	Yab. %	3A Ort.H	Pivot	1.Destek	2.Destek	1.Direnç	2.Direnç
HALKB	6.57	1.39%	51.58	62.3 mn$	6.57	6.49	6.40	6.66	6.74

https://www.isyatirim.com.tr/tr-tr/analiz/hisse/Sayfalar/Sirket-Karti.aspx?hisse=HALKB

Şirketler Teknik Analiz Görünümü –Emlak Konut GYO

Kodu	Son	1G Değ.	Yab. %	3A Ort.H	Pivot	1.Destek	2.Destek	1.Direnç	2.Direnç
EKGYO	1.29	0.00%	58.98	15.4 mn$	1.29	1.28	1.26	1.31	1.32

https://www.isyatirim.com.tr/tr-tr/analiz/hisse/Sayfalar/Sirket-Karti.aspx?hisse=EKGYO

Bugün hareketlenmesi muhtemel hisseler ⬆ AGHOL

Kodu	Son	Yab. %	Pivot	1.Destek	2.Destek	1.Direnç	2.Direnç	1 Ay Ort.Hac.(Adet) /	Son Gün	Fark
AGHOL	14.42	27.79	14.29	14.10	13.75	14.60	14.85	2.0 mn	18.2 mn	793%

Bugün hareketlenmesi muhtemel hisseler ⬆ ASELS

Kodu	Son	Yab. %	Pivot	1.Destek	2.Destek	1.Direnç	2.Direnç	1 Ay Ort.Hac.(Adet) /	Son Gün	Fark
ASELS	19.84	34.92	19.99	19.55	19.25	20.30	20.75	22.6 mn	19.8 mn	-12%

Bugün hareketlenmesi muhtemel hisseler ⬆ PETKM

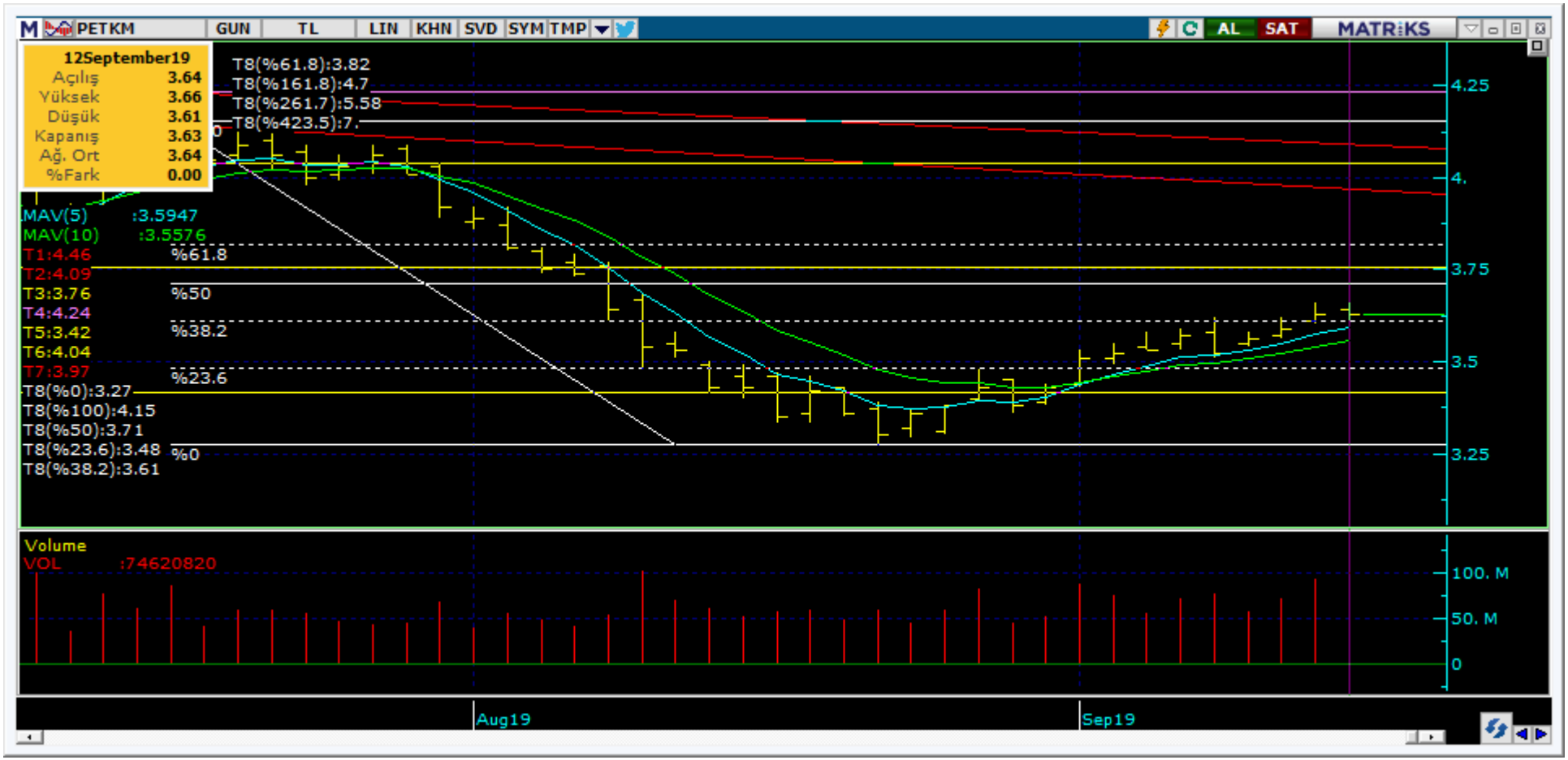

Kodu	Son	Yab. %	Pivot	1.Destek	2.Destek	1.Direnç	2.Direnç	1 Ay Ort.Hac.(Adet) /	Son Gün		Fark
PETKM	3.63	17.60	3.63	3.61	3.58	3.66	3.68	62.7 mn	74.6 mn	▲	19%

Bugün hareketlenmesi muhtemel hisseler ⬆ TUPRS

Kodu	Son	Yab. %	Pivot	1.Destek	2.Destek	1.Direnç	2.Direnç	1 Ay Ort.Hac.(Adet) /	Son Gün		Fark
TUPRS	137.70	82.64	136.40	135.00	132.50	139.00	140.50	1.6 mn	2.4 mn	▲	58%

Bugün hareketlenmesi muhtemel hisseler ⬆ ULKER

Kodu	Son	Yab. %	Pivot	1.Destek	2.Destek	1.Direnç	2.Direnç	1 Ay Ort.Hac.(Adet) /	Son Gün		Fark
ULKER	19.75	93.43	19.81	19.50	19.25	20.05	20.35	0.7 mn	1.4 mn	▲	97%

Şirketler Teknik Analiz Görünümü –BIST 30 Seviyeler

İŞ YATIRIM

Kodu	Son	1G Değ.	Yab. %	3A Ort.H	Pivot	1.Destek	2.Destek	1.Direnç	2.Direnç
AKBNK	7.58	2.43%	65.24	60.1 mn$	7.52	7.47	7.35	7.64	7.69
ARCLK	18.06	-0.82%	73.52	8.3 mn$	18.15	17.90	17.70	18.35	18.60
ASELS	19.84	-2.07%	34.92	53.8 mn$	19.99	19.55	19.25	20.30	20.75
BIMAS	48.40	-0.45%	67.50	17.4 mn$	48.45	47.90	47.35	48.95	49.55
DOHOL	1.40	-2.78%	43.71	4.7 mn$	1.41	1.38	1.36	1.43	1.46
EKGYO	1.29	0.00%	58.98	15.4 mn$	1.29	1.28	1.26	1.31	1.32
EREGL	7.06	2.32%	70.20	26.4 mn$	7.05	6.96	6.86	7.15	7.24
FROTO	60.00	-1.32%	77.65	3.5 mn$	60.18	59.55	59.15	60.60	61.25
GARAN	9.66	0.84%	75.25	200.4 mn$	9.67	9.55	9.43	9.79	9.91
HALKB	6.57	1.39%	51.58	62.3 mn$	6.57	6.49	6.40	6.66	6.74
ISCTR	6.22	3.15%	59.94	36.1 mn$	6.19	6.09	5.96	6.32	6.42
KCHOL	18.45	-0.59%	84.50	11.6 mn$	18.48	18.30	18.20	18.60	18.75
KOZAA	7.77	-2.14%	57.24	30.6 mn$	7.87	7.66	7.54	7.99	8.20
KOZAL	62.50	-2.34%	71.87	13.3 mn$	63.18	61.75	61.05	63.90	65.35
KRDMD	2.25	-0.88%	16.47	37.4 mn$	2.26	2.22	2.19	2.29	2.33
PETKM	3.63	0.00%	17.60	41.6 mn$	3.63	3.61	3.58	3.66	3.68
PGSUS	62.85	-3.75%	54.89	25.9 mn$	63.82	61.65	60.40	65.05	67.20
SAHOL	9.37	1.96%	73.77	10.5 mn$	9.33	9.17	8.98	9.52	9.68
SISE	4.56	-0.44%	43.36	6.1 mn$	4.58	4.52	4.49	4.61	4.67
SODA	5.76	-1.20%	39.39	11.5 mn$	5.81	5.71	5.66	5.86	5.96
TAVHL	23.44	-0.93%	95.77	5.1 mn$	23.55	23.25	23.05	23.75	24.05
TCELL	13.27	-0.67%	89.93	16.8 mn$	13.29	13.15	13.00	13.45	13.60
THYAO	11.99	-1.56%	41.34	183.0 mn$	12.07	11.90	11.75	12.20	12.40
TKFEN	20.64	1.28%	73.35	6.9 mn$	20.63	20.40	20.15	20.85	21.10
TOASO	19.47	0.05%	79.20	2.9 mn$	19.47	19.35	19.20	19.60	19.75
TSKB	0.92	0.00%	39.26	4.3 mn$	0.92	0.91	0.89	0.94	0.95
TTKOM	5.52	0.55%	69.25	22.0 mn$	5.54	5.47	5.41	5.60	5.67
TUPRS	137.70	3.22%	82.64	30.9 mn$	136.40	135.00	132.50	139.00	140.50
VAKBN	5.27	4.77%	73.90	45.4 mn$	5.20	5.13	4.99	5.34	5.41
YKBNK	2.58	1.57%	50.18	29.4 mn$	2.58	2.54	2.50	2.62	2.66

Kısa Vadeli İşlem Önerilerinin Perf./ Raporlar / Tarihi Zirveler

İŞ YATIRIM

Son İşlem Önerileri

Tarih sıralamasına göre son 10 tane işlem önerimiz ve performanları aşağıdaki tabloda gösterilmektedir.

Öneri	Oneri Tarihi	AL	SAT	Acilis Fiyat (₺)	Hedef Fiyat (TL)	Hedef %	Stop Fiyat (₺)	Stop %	Kapanis Fiyat (₺)	Kapanış Tarih	Getiri/ Zarar	Gün Sayısı	Öneri Durumu
Hisse	06/09/2019	SODA		5.80	6.05	4.3%	5.68	-2.1%	5.77	10/09/2019	-0.5%	4	Kapalı
Hisse	09/09/2019	ENJSA		6.23	6.50	4.3%	6.09	-2.2%	6.07	10/09/2019	-2.6%	1	Kapalı
Hisse	09/09/2019	ASELS		19.40	20.10	3.6%	19	-2.1%	19.85	10/09/2019	2.3%	1	Kapalı
Endeks	09/09/2019	Endeks		127.70	130.70	2.3%	126.3	-1.1%	129.30	11/09/2019	1.3%	2	Kapalı
Hisse	10/09/2019	TUPRS		132.70	139.00	4.7%	130.5	-1.7%	135.90	12/09/2019	2.4%	2	Kapalı
Hisse	10/09/2019	ODAS		1.77	2.00	13.0%	1.72	-2.8%					Açık
Hisse	11/09/2019	ZOREN		1.23	1.30	5.7%	1.19	-3.3%	1.22	12/09/2019	-0.8%	1	Kapalı
Hisse	12/09/2019	KOZAA		8.00	8.32	4.0%	7.84	-2.0%					Açık
Endeks	12/09/2019	Endeks		130.00	132.50	1.9%	128.5	-1.2%					Açık
Hisse	12/09/2019	AGHOL		14.10	15.40	9.2%	13.7	-2.8%					Açık

Müşterimiz olmayan ve tüm önerilerimize eşzamanlı olarak ulaşmak isteyenler için irtibat numarası: (212) 350 24 24

E-posta: bilgi@isyatirim.com.tr

Web sitesi: https://www.isyatirim.com.tr/tr-tr/Sayfalar/nasil-hesap-acabilirim.aspx

Önerilerin Sayı & Başarı Oranları	
Toplam Öneri	351
Başarılı	183
Başarısız	168
Oran%	52

Performans Ölçümü	
Kısa Vadeli İşlem Yıliçi Perf.	391%
BIST-100'e Göreceli Perf.	339%

BIST Yıliçi Getiri	
31/12/2018	91,270
11/09/2019	101,922
BIST Yıliçi Perf.	12%

Hisse Önerilerinin Hacim Bilgileri 3A Ort.mn₺	
Tüm Hisse Önerilerinin Ortalaması	179
Önerilen En Düşük Hacimli	4.77
Önerilen En Yüksek Hacimli	1123

Önerilerin Açık Kaldığı Gün Sayısı	
Ortalama	1.8
Maksimum	17
Minimum	0

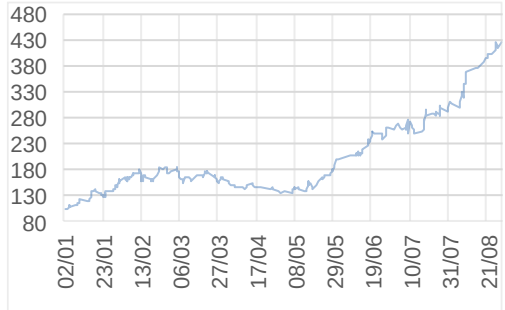

***Dün Tarihi Zirvesinden Kapanan Hisseler: ALARK**

Global Alfa Avcısı Raporu :http://rapor.isyatirim.com.tr/2_20190913082904792_1.xlsx

Günlük Yabancı Oranları Raporu :http://rapor.isyatirim.com.tr/2_20190913090616987_1.pdf

SGMK Günlük Bülten :http://rapor.isyatirim.com.tr/2_20190913090616987_1.pdf

Gelişmiş Hisse Arama :https://www.isyatirim.com.tr/tr-tr/analiz/hisse/Sayfalar/gelismis-hisse-arama.aspx

Tüm raporlarımıza ulaşmak için :https://www.isyatirim.com.tr/tr-tr/analiz/arastirma-raporlari/Sayfalar/default.aspx

*Tarihi yüksek seviyelerdeki hisseler, long yönde değerlendirilmelidir. Bu hisseler geçtiğimiz günlerde de tarihi zirve yapmış veya ilk kez tarihi zirve yapıyor olabilir. Bu hisseleri elinde tutan hiçbir yatırımcı TL bazında zararda değildir. Fiyat grafiğinin (TL grafikler) sol tarafında mevcut fiyattan yüksek fiyatta maliyeti olan yatırımcı yoktur. Dolayısıyla yükselen fiyatlar, zararda olan yatırıcıların satışlarıyla karşılaşmaz, sadece kar realizasyonu yapan yatırımcılar olabilir. Bu bağlamda yükselen bir stop fiyatıyla bu kağıtlarda yatırımcı olmak çok uygun bir risk/kazanç oranı sunmaktadır.

Öneri bilgilendirmesi: İş Yatırım Menkul Değerler A.Ş.'nin (İş Yatırım) BIST'te halka açık şirketler için AL, TUT ve SAT yönündeki önerileri BIST-100 endeksinin (endeks) beklenen getirisine göre değerlendirilmektedir. Tüm bu öneriler İş Yatırım Araştırma Bölümü analistleri tarafından şirketlerin ileride elde edeceği tahmin edilen karları, nakit akımları ve bilançolarına göre bağımsız olarak değerlendirilir. Ek olarak, analistler koşulların elverişsiz olduğu veya doğru değerlendirme yapmanın mümkün olmadığı durumlarda bazı hisse senetleri için geçici olarak GÖZDEN GEÇİRİLİYOR önerisi verebilirler. Münferit her şirket için yatırım önerisi sırasıyla belirtilen şu kriterlere göre değerlendirilir;
İŞ Yatırım Hisse senedi tavsiye metodolojisi:
Artış Potansiyeli > %25 : AL
%10 < Artış Potansiyeli < %25 :TUT
Artış Potansiyeli < %10 : SAT

Her sınır değeri için analist +/- %5 kanaat kullanabilmektedir.

Burada yer alan bilgiler İş Yatırım Menkul Değerler A.Ş. tarafından bilgilendirme amacı ile hazırlanmıştır. Yatırım bilgi, yorum ve tavsiyeleri yatırım danışmanlığı kapsamında değildir. Yatırım danışmanlığı hizmeti; aracı kurumlar, portföy yönetim şirketleri, mevduat kabul etmeyen bankalar ile müşteri arasında imzalanacak yatırım danışmanlığı sözleşmesi çerçevesinde sunulmaktadır. Burada yer alan yorum ve tavsiyeler, yorum ve tavsiyede bulunanların kişisel görüşlerine dayanmaktadır. Herhangi bir yatırım aracının alım-satım önerisi ya da getiri vaadi olarak yorumlanmamalıdır. Bu görüşler mali durumunuz ile risk ve getiri tercihlerinize uygun olmayabilir. Bu nedenle, sadece burada yer alan bilgilere dayanarak yatırım kararı verilmesi beklentilerinize uygun sonuçlar doğurmayabilir.
Burada yer alan fiyatlar, veriler ve bilgilerin tam ve doğru olduğu garanti edilemez; içerik, haber verilmeksizin değiştirilebilir. Tüm veriler, İş Yatırım Menkul Değerler A.Ş. tarafından güvenilir olduğuna inanılan kaynaklardan alınmıştır. Bu kaynakların kullanılması nedeni ile ortaya çıkabilecek hatalardan İş Yatırım Menkul Değerler A.Ş. sorumlu değildir.