Teknik Görünüm Raporu

9.11.2018

BIST 100 Teknik Analiz Görünümü

İŞ YATIRIM

Destek Direnç Seviyeleri ve Pivot Değeri							
Kodu	Son Fiyat	1 Gün∆	Pivot	1.Destek	2.Destek	1.Direnç	2.Direnç
BIST-100	93,506	-2.08%	94,135	92,629	91,752	95,013	96,519
BIST-30	116,832	-2.35%	117,713	115,655	114,478	118,890	120,948
BIST-50	90,598	-2.23%	91,259	89,712	88,826	92,145	93,693

Vadeli Endeks Kontratı Teknik Analiz Görünümü

İŞ YATIRIM

Destek Direnç Seviyeleri ve Pivot Değeri							
Kodu	Son Fiyat	1 Gün∆	Pivot	1.Destek	2.Destek	1.Direnç	2.Direnç
F_XU0301218	120.6750	-2.25%	121.7250	119.3000	117.9250	123.1000	125.5250
F_XU0300219	125.1750	-2.38%	126.2000	123.9750	122.7750	127.4000	129.6250
F_XU0300419	128.4000	-2.41%	129.0083	127.3917	126.3833	130.0167	131.6333

Vadeli Döviz Kontratı Teknik Analiz Görünümü

Destek Direnç Seviyeleri ve Pivot Değeri							
Kodu	Son Fiyat	1 GünΔ	Pivot	1.Destek	2.Destek	1.Direnç	2.Direnç
F_USDTRY1118	5.5100	0.85%	5.4869	5.4540	5.3979	5.5430	5.5759
F_USDTRY1218	5.6031	0.78%	5.5797	5.5495	5.4958	5.6334	5.6636
F_USDTRY0219	5.7864	1.13%	5.7588	5.7312	5.6760	5.8140	5.8416

Piyasa Görünümü

XUTUM Hisse Senetleri Piyasası Alış Satış Rakamları				
	Aracı Kurum	Net(mnTL)	Aracı Kurum	Net(mnTL)
08/11/2018	Deniz Yatirim	108.8	Yat.Finansman	-171.2
	Global Menkul	70.2	Merrill Lynch	-120.5
	Garanti Yat.	65.3	Yapi Kredi Yat.	-60.5
	İş Yatırım	58.7	Citi Menkul	-50.3
	Ak Yatirim	48.6	TEB Yatirim	-31.9
	Aracı Kurum	Net(mnTL)	Aracı Kurum	Net(mnTL)
Yiliçi	Yat.Finansman	3808.2	Deutsche Sec.	-4073.7
	İş Yatırım	2044.9	QNB Finans	-2289.9
	Garanti Yat.	1799.7	Meksa Yatirim	-1967.4
	Ak Yatirim	1560.6	A1 Capital Menku	-1674.2
	Credit Suisse	1290.7	Global Menkul	-1326.2

Aralık Vadeli Endeks Kontratı Alış Satış Rakamları				
	Aracı Kurum	Net(mn Lot)	Aracı Kurum	Net(mn Lot)
08/11/2018	Garanti Yat.	2,997	Credit Suisse	-2,945
	Deutsche Sec	2,021	Merrill Lynch	-2,775
	Yatirim Fin.	1,865	A1 Capital Menk	-2,684
	Seker Yatirim	1,714	Yapi Kredi	-1,571
	Teb Yatirim	1,512	Global Menkul	-1,529
	Aracı Kurum	Net(mn Lot)	Aracı Kurum	Net(mn Lot)
Oca-Kas	Teb Yatirim	116,404	Credit Suisse	-55,160
	Merrill Lynch	90,604	Citi Menkul	-39,176
	HSBC Yatirim	1,099	Is Yatirim	-33,591
	ING Menkul	1,056	Yapi Kredi	-27,474
	Ziraat Yat.	875	Seker Yatirim	-20,476

Kasım Vadeli USDTRY Kontratı Alış Satış Rakamları				
	Aracı Kurum	Net(mn Lot)	Aracı Kurum	Net(mn Lot)
08/11/2018	Is Yatirim	12,480	TCMB	-9,673
	TEB Yatirim	6,642	A1 Capital	-4,472
	Deniz Yatırım	754	Global Menkul	-2,869
	Seker Yatırım	646	Ak Yat.	-1,322
	Garanti Yat.	340	BGC Partners	-1,000
	Aracı Kurum	Net(mn Lot)	Aracı Kurum	Net(mn Lot)
Eki-Kas	Denizbank	51,000	TCMB	-193,237
	Is Yatirim	41,189	Global Menkul	-702
	TEB Yatirim	29,619	Tacirler Men.	-326
	Yapı Kredi	13,574	Acar Menkul	-20
	Burgan Yatırım	10,028	Ahlatci Yat.	-19

BIST100 -1 Ay Ort.Hac. Göre Hacim Artışı Olan Hisseler (Adet)

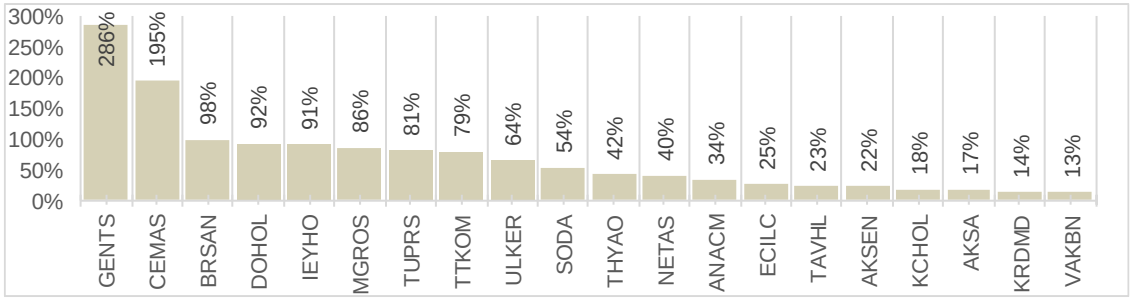

Endeks Sözleşmesi Açık Pozisyon Sayıları

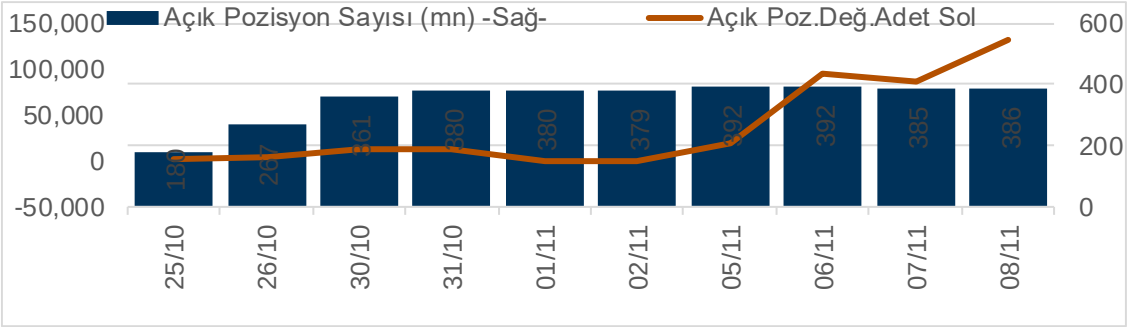

Döviz Sözleşmesi Açık Pozisyon Sayıları

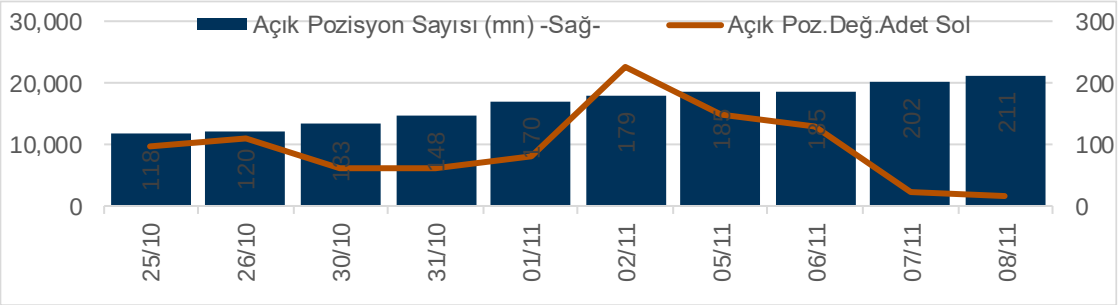

Şirketler Teknik Analiz Görünümü –Garanti Bankası

Kodu	Son	1G Değ.	Yab. %	3A Ort.H	Pivot	1.Destek	2.Destek	1.Direnç	2.Direnç
GARAN	7.92	-1.74%	73.69	178.3 mn$	7.99	7.82	7.73	8.08	8.25

https://www.isyatirim.com.tr/tr-tr/analiz/hisse/Sayfalar/Sirket-Karti.aspx?hisse=GARAN

Şirketler Teknik Analiz Görünümü –Türk Hava Yolları

Kodu	Son	1G Değ.	Yab. %	3A Ort.H	Pivot	1.Destek	2.Destek	1.Direnç	2.Direnç
THYAO	14.65	-6.03%	60.48	166.3 mn$	14.99	14.30	13.95	15.35	16.05

https://www.isyatirim.com.tr/tr-tr/analiz/hisse/Sayfalar/Sirket-Karti.aspx?hisse=THYAO

Şirketler Teknik Analiz Görünümü –İş Bankası

Kodu	Son	1G Değ.	Yab. %	3A Ort.H	Pivot	1.Destek	2.Destek	1.Direnç	2.Direnç
ISCTR	4.06	-4.47%	58.13	44.5 mn$	4.11	3.98	3.89	4.20	4.33

https://www.isyatirim.com.tr/tr-tr/analiz/hisse/Sayfalar/Sirket-Karti.aspx?hisse=ISCTR

Şirketler Teknik Analiz Görünümü –Akbank

Kodu	Son	1G Değ.	Yab. %	3A Ort.H	Pivot	1.Destek	2.Destek	1.Direnç	2.Direnç
AKBNK	7.30	-1.22%	64.09	59.9 mn$	7.32	7.16	7.01	7.47	7.63

https://www.isyatirim.com.tr/tr-tr/analiz/hisse/Sayfalar/Sirket-Karti.aspx?hisse=AKBNK

Şirketler Teknik Analiz Görünümü –Yapı Kredi Bankası

Kodu	Son	1G Değ.	Yab. %	3A Ort.H	Pivot	1.Destek	2.Destek	1.Direnç	2.Direnç
YKBNK	1.70	-3.41%	35.95	41.6 mn$	1.72	1.67	1.64	1.75	1.80

https://www.isyatirim.com.tr/tr-tr/analiz/hisse/Sayfalar/Sirket-Karti.aspx?hisse=YKBNK

Şirketler Teknik Analiz Görünümü –Vakıfbank

Kodu	Son	1G Değ.	Yab. %	3A Ort.H	Pivot	1.Destek	2.Destek	1.Direnç	2.Direnç
VAKBN	3.69	-2.64%	61.02	30.7 mn$	3.72	3.59	3.48	3.83	3.96

https://www.isyatirim.com.tr/tr-tr/analiz/hisse/Sayfalar/Sirket-Karti.aspx?hisse=VAKBN

Şirketler Teknik Analiz Görünümü –Halkbank

Kodu	Son	1G Değ.	Yab. %	3A Ort.H	Pivot	1.Destek	2.Destek	1.Direnç	2.Direnç
HALKB	7.35	1.66%	56.31	66.9 mn$	7.31	7.22	7.10	7.43	7.52

https://www.isyatirim.com.tr/tr-tr/analiz/hisse/Sayfalar/Sirket-Karti.aspx?hisse=HALKB

Şirketler Teknik Analiz Görünümü –Emlak Konut GYO

Kodu	Son	1G Değ.	Yab. %	3A Ort.H	Pivot	1.Destek	2.Destek	1.Direnç	2.Direnç
EKGYO	1.70	-3.41%	69.32	10.1 mn$	1.72	1.67	1.64	1.75	1.80

https://www.isyatirim.com.tr/tr-tr/analiz/hisse/Sayfalar/Sirket-Karti.aspx?hisse=EKGYO

Bugün hareketlenmesi muhtemel hisseler ⬆ ANACM

Kodu	Son	Yab. %	Pivot	1.Destek	2.Destek	1.Direnç	2.Direnç	1 Ay Ort.Hac.(Adet) /	Son Gün		Fark
ANACM	3.18	52.70	3.15	3.11	3.04	3.22	3.26	3.4 mn	4.6 mn	▲	34%

Bugün hareketlenmesi muhtemel hisseler ⬆ MGROS

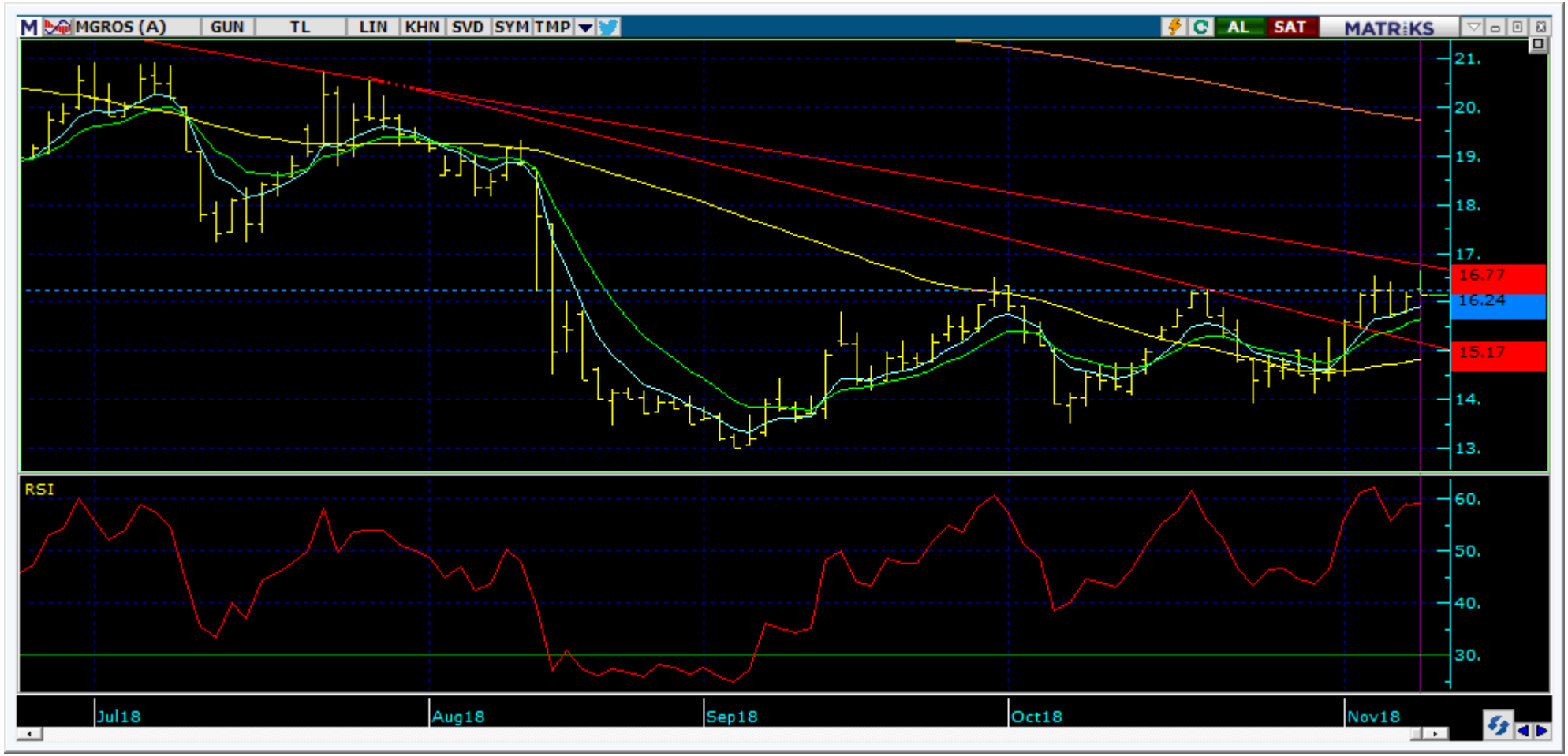

Kodu	Son	Yab. %	Pivot	1.Destek	2.Destek	1.Direnç	2.Direnç	1 Ay Ort.Hac.(Adet) /	Son Gün		Fark
MGROS	16.13	32.88	16.30	15.95	15.80	16.45	16.80	1.7 mn	3.1 mn	▲	86%

Bugün hareketlenmesi muhtemel hisseler ⬆ SODA

Kodu	Son	Yab. %	Pivot	1.Destek	2.Destek	1.Direnç	2.Direnç	1 Ay Ort.Hac.(Adet) /	Son Gün		Fark
SODA	7.30	52.84	7.29	7.13	6.96	7.46	7.62	8.6 mn	13.2 mn	▲	54%

Bugün hareketlenmesi muhtemel hisseler ⬆ TTKOM

Kodu	Son	Yab. %	Pivot	1.Destek	2.Destek	1.Direnç	2.Direnç	1 Ay Ort.Hac.(Adet) /	Son Gün	Fark
TTKOM	3.85	36.48	3.82	3.75	3.65	3.92	3.99	70.4 mn	126.3 mn ▲	79%

Şirketler Teknik Analiz Görünümü –BIST 30 Seviyeler

İŞ YATIRIM

Kodu	Son	1G Değ.	Yab. %	3A Ort.H	Pivot	1.Destek	2.Destek	1.Direnç	2.Direnç
AKBNK	7.30	-1.22%	64.09	59.9 mn$	7.32	7.16	7.01	7.47	7.63
ARCLK	16.16	-0.55%	65.79	11.3 mn$	16.15	15.85	15.55	16.45	16.75
ASELS	27.38	-0.94%	35.36	109.4 mn$	27.33	26.95	26.50	27.75	28.15
BIMAS	77.70	-1.52%	67.41	15.9 mn$	78.30	77.10	76.50	78.90	80.10
DOHOL	1.17	-0.85%	27.74	7.5 mn$	1.19	1.15	1.12	1.22	1.26
EKGYO	1.70	-3.41%	69.32	10.1 mn$	1.72	1.67	1.64	1.75	1.80
ENJSA	4.88	-1.41%	58.43	3.6 mn$	4.89	4.82	4.75	4.96	5.03
EREGL	9.00	-1.64%	76.33	30.0 mn$	9.00	8.80	8.59	9.21	9.41
GARAN	7.92	-1.74%	73.69	178.3 mn$	7.99	7.82	7.73	8.08	8.25
HALKB	7.35	1.66%	56.31	66.9 mn$	7.31	7.22	7.10	7.43	7.52
ISCTR	4.06	-4.47%	58.13	44.5 mn$	4.11	3.98	3.89	4.20	4.33
KCHOL	15.46	-0.45%	84.61	15.2 mn$	15.45	15.25	15.05	15.65	15.85
KOZAA	5.63	-0.53%	34.01	19.2 mn$	5.66	5.54	5.46	5.74	5.86
KOZAL	47.04	-3.69%	51.42	31.9 mn$	47.74	46.20	45.40	48.55	50.10
KRDMD	2.88	-5.26%	40.01	59.2 mn$	2.92	2.79	2.69	3.02	3.15
PETKM	4.98	-3.30%	40.27	71.9 mn$	5.04	4.91	4.84	5.11	5.24
PGSUS	22.22	-3.73%	23.46	10.2 mn$	22.61	21.85	21.45	23.00	23.75
SAHOL	7.73	-0.51%	71.36	14.3 mn$	7.75	7.63	7.54	7.84	7.96
SISE	5.06	-1.56%	45.89	8.3 mn$	5.11	4.98	4.91	5.18	5.31
SODA	7.30	2.96%	52.84	10.1 mn$	7.29	7.13	6.96	7.46	7.62
SOKM	10.74	0.28%	80.83	2.3 mn$	10.65	10.45	10.10	10.95	11.20
TAVHL	23.22	-3.33%	95.73	8.3 mn$	23.47	22.75	22.25	23.95	24.70
TCELL	11.65	-0.60%	90.51	24.9 mn$	11.68	11.45	11.30	11.85	12.05
THYAO	14.65	-6.03%	60.48	166.3 mn$	14.99	14.30	13.95	15.35	16.05
TKFEN	22.76	0.62%	77.12	6.7 mn$	22.79	22.50	22.25	23.05	23.30
TOASO	19.47	-1.47%	83.75	5.4 mn$	19.48	19.10	18.75	19.85	20.20
TTKOM	3.85	0.52%	36.48	42.0 mn$	3.82	3.75	3.65	3.92	3.99
TUPRS	125.60	-8.65%	83.72	37.4 mn$	128.27	122.50	119.50	131.00	137.00
VAKBN	3.69	-2.64%	61.02	30.7 mn$	3.72	3.59	3.48	3.83	3.96
YKBNK	1.70	-3.41%	35.95	41.6 mn$	1.72	1.67	1.64	1.75	1.80

Kısa Vadeli İşlem Önerilerinin Perf./ Raporlar / Tarihi Zirveler

İŞ YATIRIM

Son İşlem Önerileri

Tarih sıralamasına göre son 10 tane işlem önerimiz ve performanları aşağıdaki tabloda gösterilmektedir.

Öneri	Oneri Tarihi	AL	SAT	Acilis Fiyat (₺)	Hedef Fiyat (TL)	Hedef %	Stop Fiyat (₺)	Stop %	Kapanis Fiyat (₺)	Kapanış Tarih	Getiri/ Zarar	Gün Sayısı	Öneri Durumu
Hisse	05/11/2018	KOZAL		49.55	52.00	4.9%	48.5	-2.1%	48.50	06/11/2018	-2.1%	1	Kapalı
Hisse	05/11/2018	TCELL		11.98	12.50	4.3%	11.73	-2.1%	11.98	06/11/2018	0.0%	1	Kapalı
Hisse	06/11/2018	SODA		7.12	7.27	2.1%	7.04	-1.1%	7.04	06/11/2018	-1.1%	0	Kapalı
Hisse	07/11/2018	PETKM		5.15	4.95	-3.9%	5.24	1.7%	5.08	08/11/2018	1.4%	1	Kapalı
Hisse	07/11/2018	SISE		5.05	5.21	3.2%	4.96	-1.8%	5.15	07/11/2018	2.0%	0	Kapalı
Hisse	07/11/2018	ASELS		27.64	28.40	2.7%	26.95	-2.5%	26.95	08/11/2018	-2.5%	1	Kapalı
Hisse	08/11/2018	VAKBN		3.85	4.05	5.2%	3.78	-1.8%	3.78	08/11/2018	-1.8%	0	Kapalı
Hisse	08/11/2018	TTKOM		3.74	3.90	4.3%	3.68	-1.6%	3.87	08/11/2018	3.5%	0	Kapalı
Hisse	08/11/2018	HALKB		7.30	7.60	4.1%	7.15	-2.1%					Açık
Hisse	08/11/2018	MGROS		16.20	17.05	5.2%	15.85	-2.2%					Açık

Tüm önerilerimizin eşzamanlı olarak size ulaşması için irtibat numarası: (212) 350 24 24

E-posta: bilgi@isyatirim.com.tr

Web sitesi: https://www.isyatirim.com.tr/tr-tr/Sayfalar/nasil-hesap-acabilirim.aspx

Önerilen Hisselerin Sayı & Başarı Oranları	
Toplam Öneri	358
Başarılı	176
Başarısız	182
Oran%	49
Önerilerin Ort. İşlem Hacmi (3A mn$)	24.7
Açık kaldığı gün sayısı	0.9

Önerilerin Getiri Oranları	
02/01/2018	117,524
07/11/2018	95,493
BIST Yıliçi Perf.	-19%
Kısa Vadeli İşlem Yıliçi Perf.	110%
BIST-100'e Göreceli Perf.	158%

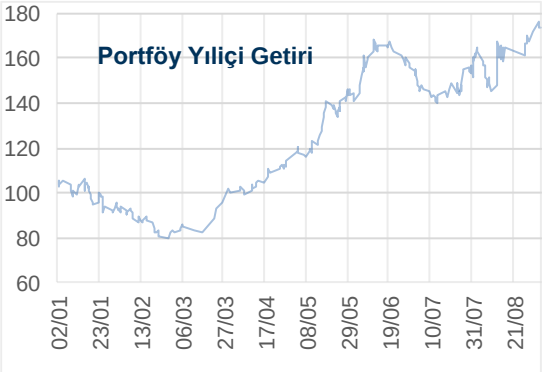

Global Alfa Avcısı Raporu :http://rapor.isyatirim.com.tr/2_20181109083413945_1.xlsx

Günlük Yabancı Oranları Raporu :http://rapor.isyatirim.com.tr/2_20181109100626734_1.pdf

SGMK Günlük Bülten :http://rapor.isyatirim.com.tr/2_20181109092542148_1.xlsx

Gelişmiş Hisse Arama :https://www.isyatirim.com.tr/tr-tr/analiz/hisse/Sayfalar/gelismis-hisse-arama.aspx

Tüm raporlarımıza ulaşmak için :https://www.isyatirim.com.tr/tr-tr/analiz/arastirma-raporlari/Sayfalar/default.aspx

*Tarihi yüksek seviyelerdeki hisseler, long yönde değerlendirilmelidir. Bu hisseler geçtiğimiz günlerde de tarihi zirve yapmış veya ilk kez tarihi zirve yapıyor olabilir. Bu hisseleri elinde tutan hiçbir yatırımcı TL bazında zararda değildir. Fiyat grafiğinin (TL grafikler) sol tarafında mevcut fiyattan yüksek fiyatta maliyeti olan yatırımcı yoktur. Dolayısıyla yükselen fiyatlar, zararda olan yatırıcıların satışlarıyla karşılaşmaz, sadece kar realizasyonu yapan yatırımcılar olabilir. Bu bağlamda yükselen bir stop fiyatıyla bu kağıtlarda yatırımcı olmak çok uygun bir risk/kazanç oranı sunmaktadır.

Öneri bilgilendirmesi: İş Yatırım Menkul Değerler A.Ş.'nin (İş Yatırım) BIST'te halka açık şirketler için AL, TUT ve SAT yönündeki önerileri BIST-100 endeksinin (endeks) beklenen getirisine göre değerlendirilmektedir. Tüm bu öneriler İş Yatırım Araştırma Bölümü analistleri tarafından şirketlerin ileride elde edeceği tahmin edilen karları, nakit akımları ve bilançolarına göre bağımsız olarak değerlendirilir. Ek olarak, analistler koşulların elverişsiz olduğu veya doğru değerlendirme yapmanın mümkün olmadığı durumlarda bazı hisse senetleri için geçici olarak GÖZDEN GEÇİRİLİYOR önerisi verebilirler. Münferit her şirket için yatırım önerisi sırasıyla belirtilen şu kriterlere göre değerlendirilir;
İŞ Yatırım Hisse senedi tavsiye metodolojisi:
Artış Potansiyeli > %25 : AL
%10 < Artış Potansiyeli < %25 :TUT
Artış Potansiyeli < %10 : SAT

Her sınır değeri için analist +/- %5 kanaat kullanabilmektedir.

Burada yer alan bilgiler İş Yatırım Menkul Değerler A.Ş. tarafından bilgilendirme amacı ile hazırlanmıştır. Yatırım bilgi, yorum ve tavsiyeleri yatırım danışmanlığı kapsamında değildir. Yatırım danışmanlığı hizmeti; aracı kurumlar, portföy yönetim şirketleri, mevduat kabul etmeyen bankalar ile müşteri arasında imzalanacak yatırım danışmanlığı sözleşmesi çerçevesinde sunulmaktadır. Burada yer alan yorum ve tavsiyeler, yorum ve tavsiyede bulunanların kişisel görüşlerine dayanmaktadır. Herhangi bir yatırım aracının alım-satım önerisi ya da getiri vaadi olarak yorumlanmamalıdır. Bu görüşler mali durumunuz ile risk ve getiri tercihlerinize uygun olmayabilir. Bu nedenle, sadece burada yer alan bilgilere dayanarak yatırım kararı verilmesi beklentilerinize uygun sonuçlar doğurmayabilir.
Burada yer alan fiyatlar, veriler ve bilgilerin tam ve doğru olduğu garanti edilemez; içerik, haber verilmeksizin değiştirilebilir. Tüm veriler, İş Yatırım Menkul Değerler A.Ş. tarafından güvenilir olduğuna inanılan kaynaklardan alınmıştır. Bu kaynakların kullanılması nedeni ile ortaya çıkabilecek hatalardan İş Yatırım Menkul Değerler A.Ş. sorumlu değildir.