Teknik Görünüm Raporu

16.10.2018

BIST 100 Teknik Analiz Görünümü

İŞ YATIRIM

Destek Direnç Seviyeleri ve Pivot Değeri							
Kodu	Son Fiyat	1 GünΔ	Pivot	1.Destek	2.Destek	1.Direnç	2.Direnç
BIST-100	98,631	2.04%	98,339	97,640	96,648	99,330	100,030
BIST-30	122,902	2.15%	122,527	121,557	120,211	123,873	124,843
BIST-50	95,679	2.04%	95,414	94,717	93,754	96,376	97,073

Vadeli Endeks Kontratı Teknik Analiz Görünümü

Destek Direnç Seviyeleri ve Pivot Değeri							
Kodu	Son Fiyat	1 Gün∆	Pivot	1.Destek	2.Destek	1.Direnç	2.Direnç
F_XU0301018	124.2750	2.37%	123.5083	122.4167	120.5583	125.3667	126.4583
F_XU0301218	129.0000	2.28%	128.3750	127.3750	125.7500	130.0000	131.0000
F_XU0300219	133.2250	1.85%	132.9333	132.2667	131.3083	133.8917	134.5583

Vadeli Döviz Kontratı Teknik Analiz Görünümü

İŞ YATIRIM

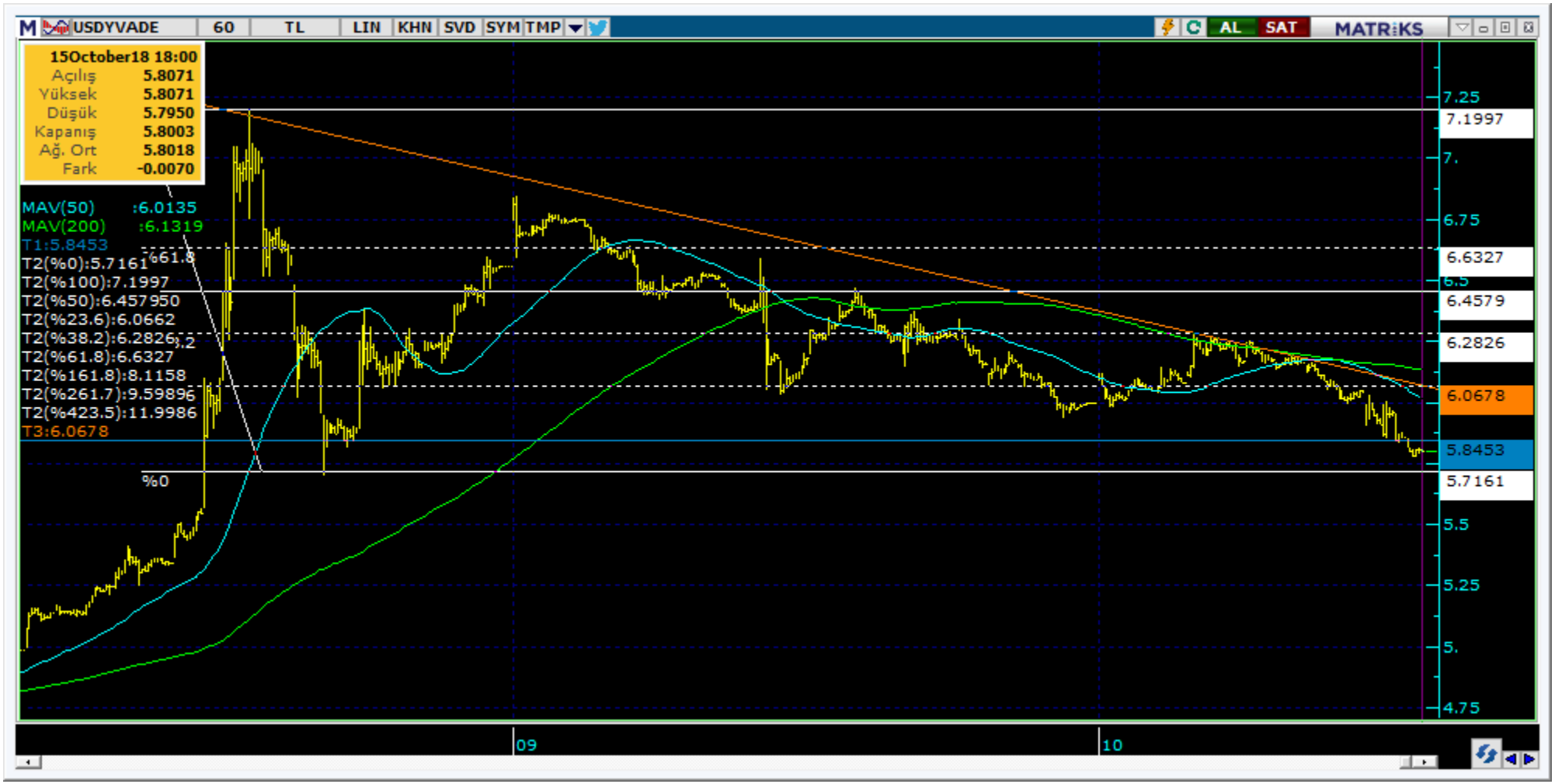

Destek Direnç Seviyeleri ve Pivot Değeri							
Kodu	Son Fiyat	1 GünΔ	Pivot	1.Destek	2.Destek	1.Direnç	2.Direnç
F_USDTRY1018	5.8003	-2.68%	5.8409	5.7318	5.6632	5.9095	6.0186
F_USDTRY1118	5.8715	-2.76%	5.8909	5.8218	5.7721	5.9406	6.0097
F_USDTRY1218	5.9590	-2.60%	5.9809	5.9181	5.8772	6.0218	6.0846

Piyasa Görünümü

XUTUM Hisse Senetleri Piyasası Alış Satış Rakamları

	Aracı Kurum	Net(mnTL)	Aracı Kurum	Net(mnTL)
15/10/2018	Ak Yatirim	128.9	Garanti Yat.	-114.2
	Credit Suisse	127.7	Global Menkul	-103.6
	Yat.Finansman	127.5	Yapi Kredi Yat.	-82.7
	Merrill Lynch	125.1	İş Yatırım	-48.6
	Bgc Partners	40.6	Citi Menkul	-42.4
	Aracı Kurum	**Net(mnTL)**	**Aracı Kurum**	**Net(mnTL)**
Yiliçi	Yat.Finansman	4199.4	Deutsche Sec.	-3804.4
	Ak Yatirim	1815.6	QNB Finans	-2176.3
	İş Yatırım	1787.8	Meksa Yatirim	-1751.3
	Garanti Yat.	1617.6	A1 Capital Menku	-1680.9
	Credit Suisse	1181.6	Global Menkul	-1483.1

Ekim Vadeli Endeks Kontratı Alış Satış Rakamları

	Aracı Kurum	Net(mn Lot)	Aracı Kurum	Net(mn Lot)
15/10/2018	Is Yatirim	13,373	Seker Yatirim	-7,063
	Garanti Yat.	12,066	Ak Yatirim	-5,662
	Credit Suisse	1,774	QNB Finans	-3,305
	HSBC Yatirim	1,363	Merrill Lynch	-2,832
	Turkish Yat.	467	Yapi Kredi	-2,061
	Aracı Kurum	**Net(mn Lot)**	**Aracı Kurum**	**Net(mn Lot)**
May-Eki	Teb Yatirim	123,945	Credit Suisse	-72,708
	Merrill Lynch	88,315	Citi Menkul	-37,051
	Seker Yatirim	5,800	Is Yatirim	-36,470
	A1 Capital Menk	1,456	Ak Yatirim	-26,524
	Tacirler Yatiri	1,291	Yapi Kredi	-24,977

Ekim Vadeli USDTRY Kontratı Alış Satış Rakamları

	Aracı Kurum	Net(mn Lot)	Aracı Kurum	Net(mn Lot)
15/10/2018	TEB Yatirim	6,968	Garanti Yat.	-16,026
	Is Yatirim	3,695	Yapi Kredi Yat.	-2,701
	Seker Yatırım	3,371	Meksa Yatırım	-2,434
	QNB Finans	3,141	Yatirim Fin.	-1,333
	A1 Capital	2,438	Halk Yatırım	-1,296
	Aracı Kurum	**Net(mn Lot)**	**Aracı Kurum**	**Net(mn Lot)**
Tem-Eki	TEB Yatirim	141,479	TCMB	-353,213
	Is Yatirim	87,779	Yapi Kredi Yat.	-74,879
	Denizbank	69,050	Garanti Yat.	-31,170
	Yapı Kredi	51,234	Seker Yatırım	-8,208
	Finansbank	38,939	HSBC Yatırım	-3,163

BIST100 -1 Ay Ort.Hac. Göre Hacim Artışı Olan Hisseler (Adet)

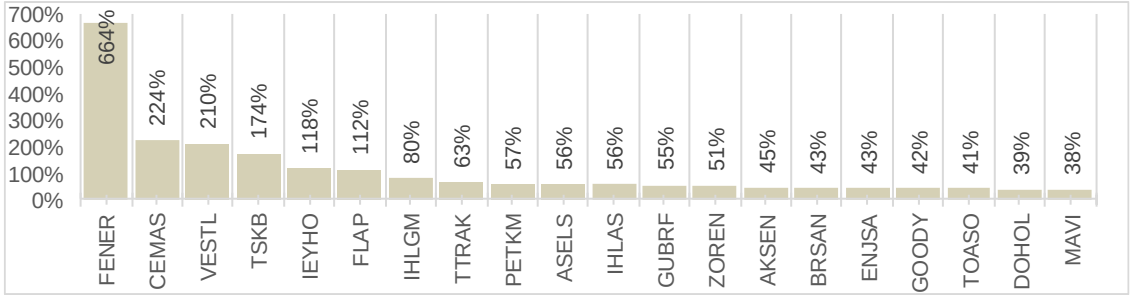

Endeks Sözleşmesi Açık Pozisyon Sayıları

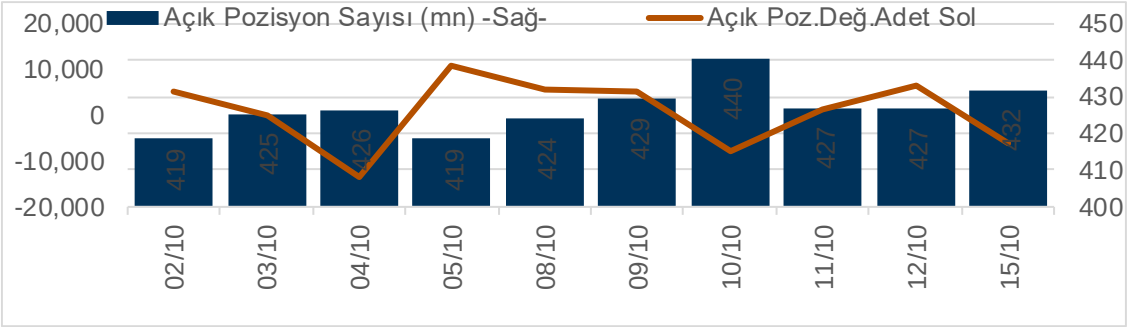

Döviz Sözleşmesi Açık Pozisyon Sayıları

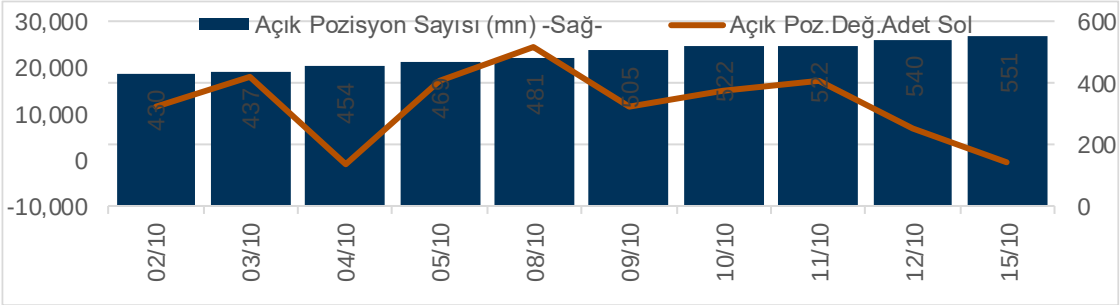

Şirketler Teknik Analiz Görünümü –Garanti Bankası

Kodu	Son	1G Değ.	Yab. %	3A Ort.H	Pivot	1.Destek	2.Destek	1.Direnç	2.Direnç
GARAN	7.70	6.50%	71.53	193.5 mn$	7.59	7.43	7.15	7.87	8.03

https://www.isyatirim.com.tr/tr-tr/analiz/hisse/Sayfalar/Sirket-Karti.aspx?hisse=GARAN

Şirketler Teknik Analiz Görünümü –Türk Hava Yolları

İŞ YATIRIM

Kodu	Son	1G Değ.	Yab. %	3A Ort.H	Pivot	1.Destek	2.Destek	1.Direnç	2.Direnç
THYAO	18.08	3.37%	64.01	207.0 mn$	17.95	17.80	17.45	18.25	18.45

https://www.isyatirim.com.tr/tr-tr/analiz/hisse/Sayfalar/Sirket-Karti.aspx?hisse=THYAO

Şirketler Teknik Analiz Görünümü –İş Bankası

Kodu	Son	1G Değ.	Yab. %	3A Ort.H	Pivot	1.Destek	2.Destek	1.Direnç	2.Direnç
ISCTR	4.20	2.19%	56.31	43.6 mn$	4.19	4.11	4.03	4.27	4.35

https://www.isyatirim.com.tr/tr-tr/analiz/hisse/Sayfalar/Sirket-Karti.aspx?hisse=ISCTR

Şirketler Teknik Analiz Görünümü –Akbank

Kodu	Son	1G Değ.	Yab. %	3A Ort.H	Pivot	1.Destek	2.Destek	1.Direnç	2.Direnç
AKBNK	7.05	6.66%	62.82	58.5 mn$	6.96	6.79	6.54	7.21	7.38

https://www.isyatirim.com.tr/tr-tr/analiz/hisse/Sayfalar/Sirket-Karti.aspx?hisse=AKBNK

Şirketler Teknik Analiz Görünümü –Yapı Kredi Bankası

Kodu	Son	1G Değ.	Yab. %	3A Ort.H	Pivot	1.Destek	2.Destek	1.Direnç	2.Direnç
YKBNK	1.75	3.55%	34.03	40.9 mn$	1.74	1.71	1.67	1.78	1.81

https://www.isyatirim.com.tr/tr-tr/analiz/hisse/Sayfalar/Sirket-Karti.aspx?hisse=YKBNK

Şirketler Teknik Analiz Görünümü –Vakıfbank

Kodu	Son	1G Değ.	Yab. %	3A Ort.H	Pivot	1.Destek	2.Destek	1.Direnç	2.Direnç
VAKBN	3.92	3.16%	68.48	26.5 mn$	3.91	3.84	3.76	3.99	4.06

https://www.isyatirim.com.tr/tr-tr/analiz/hisse/Sayfalar/Sirket-Karti.aspx?hisse=VAKBN

Şirketler Teknik Analiz Görünümü –Halkbank

Kodu	Son	1G Değ.	Yab. %	3A Ort.H	Pivot	1.Destek	2.Destek	1.Direnç	2.Direnç
HALKB	7.28	3.26%	56.72	65.9 mn$	7.26	7.17	7.07	7.36	7.45

https://www.isyatirim.com.tr/tr-tr/analiz/hisse/Sayfalar/Sirket-Karti.aspx?hisse=HALKB

Şirketler Teknik Analiz Görünümü –Emlak Konut GYO

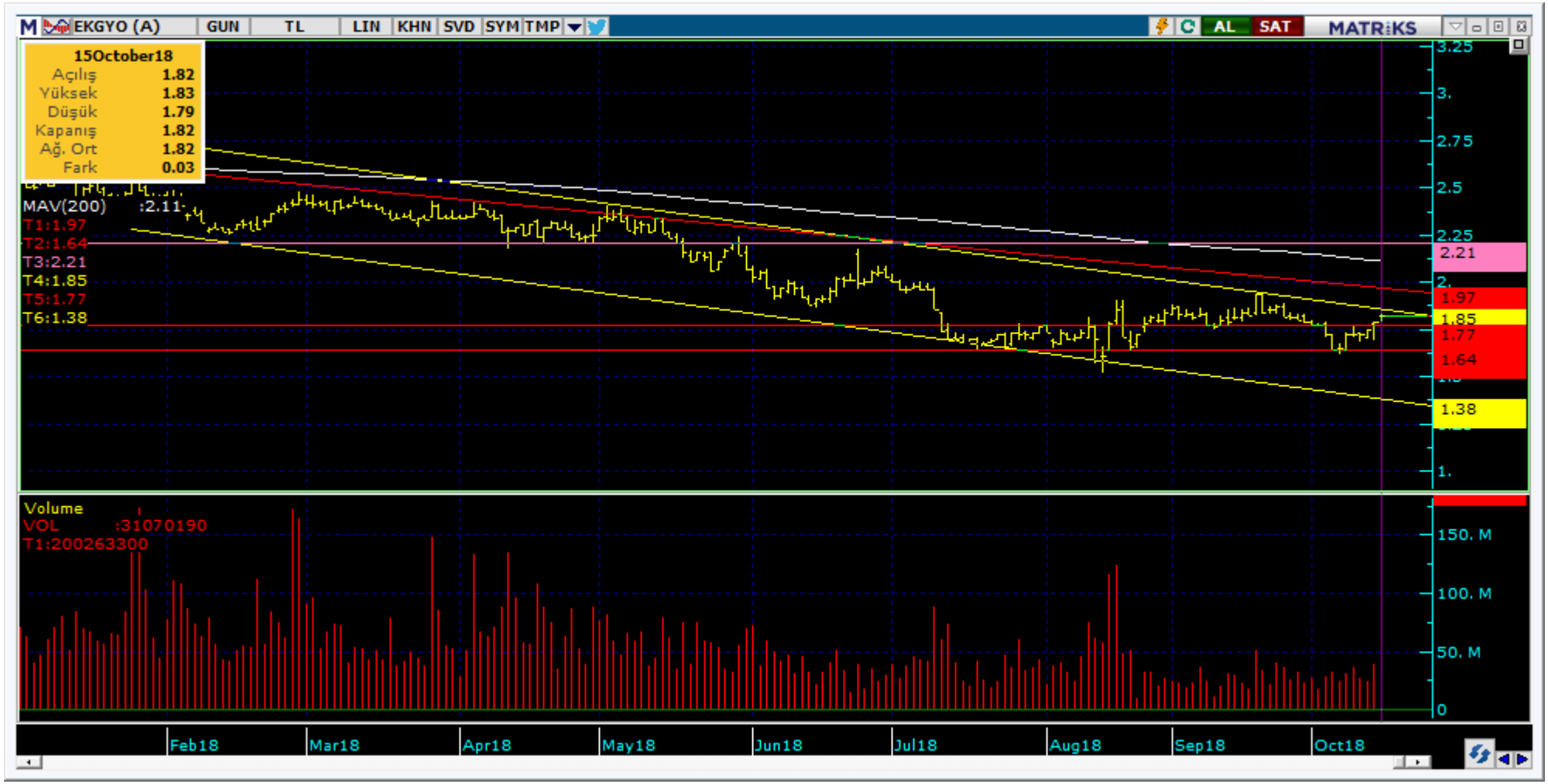

Kodu	Son	1G Değ.	Yab. %	3A Ort.H	Pivot	1.Destek	2.Destek	1.Direnç	2.Direnç
EKGYO	1.82	1.68%	68.23	10.6 mn$	1.81	1.80	1.77	1.84	1.85

https://www.isyatirim.com.tr/tr-tr/analiz/hisse/Sayfalar/Sirket-Karti.aspx?hisse=EKGYO

Bugün hareketlenmesi muhtemel hisseler ⬆ ASELS

Kodu	Son	Yab. %	Pivot	1.Destek	2.Destek	1.Direnç	2.Direnç	1 Ay Ort.Hac.(Adet) /	Son Gün		Fark
ASELS	28.36	31.87	28.12	27.65	26.90	28.85	29.30	25.7 mn	40.1 mn	▲	56%

Bugün hareketlenmesi muhtemel hisseler ⬆ BIZIM

Kodu	Son	Yab. %	Pivot	1.Destek	2.Destek	1.Direnç	2.Direnç	1 Ay Ort.Hac.(Adet) /	Son Gün	Fark
BIZIM	6.89	29.74	6.80	6.63	6.37	7.06	7.23	0.4 mn	0.7 mn	

Bugün hareketlenmesi muhtemel hisseler ⬆ MGROS

Kodu	Son	Yab. %	Pivot	1.Destek	2.Destek	1.Direnç	2.Direnç	1 Ay Ort.Hac.(Adet) /	Son Gün	Fark
MGROS	15.43	29.46	15.39	15.30	15.15	15.55	15.65	2.1 mn	1.7 mn	-19%

Bugün hareketlenmesi muhtemel hisseler ⬆ SASA

Kodu	Son	Yab. %	Pivot	1.Destek	2.Destek	1.Direnç	2.Direnç	1 Ay Ort.Hac.(Adet) /	Son Gün	Fark
SASA	10.10	2.29	10.05	9.92	9.73	10.25	10.35	12.5 mn	11.4 mn	-9%

Bugün hareketlenmesi muhtemel hisseler ⬆ TTKOM

İŞ YATIRIM

Kodu	Son	Yab. %	Pivot	1.Destek	2.Destek	1.Direnç	2.Direnç	1 Ay Ort.Hac.(Adet) /	Son Gün	Fark
TTKOM	3.67	33.93	3.62	3.57	3.46	3.73	3.78	118.1 mn	105.0 mn ▼	-11%

Şirketler Teknik Analiz Görünümü –BIST 30 Seviyeler

İŞ YATIRIM

Kodu	Son	1G Değ.	Yab. %	3A Ort.H	Pivot	1.Destek	2.Destek	1.Direnç	2.Direnç
AKBNK	7.05	6.66%	62.82	58.5 mn$	6.96	6.79	6.54	7.21	7.38
ARCLK	13.52	3.21%	60.81	11.6 mn$	13.50	13.30	13.10	13.70	13.90
ASELS	28.36	3.73%	31.87	146.8 mn$	28.12	27.65	26.90	28.85	29.30
BIMAS	79.50	-0.87%	67.60	15.2 mn$	79.48	78.60	77.75	80.35	81.25
DOHOL	1.13	4.63%	27.24	8.9 mn$	1.13	1.08	1.04	1.17	1.22
EKGYO	1.82	1.68%	68.23	10.6 mn$	1.81	1.80	1.77	1.84	1.85
ENJSA	5.14	3.21%	57.67	4.0 mn$	5.09	5.04	4.93	5.20	5.25
EREGL	10.99	0.37%	76.93	32.2 mn$	10.98	10.80	10.65	11.15	11.35
GARAN	7.70	6.50%	71.53	193.5 mn$	7.59	7.43	7.15	7.87	8.03
HALKB	7.28	3.26%	56.72	65.9 mn$	7.26	7.17	7.07	7.36	7.45
ISCTR	4.20	2.19%	56.31	43.6 mn$	4.19	4.11	4.03	4.27	4.35
KCHOL	16.61	-0.06%	84.78	15.6 mn$	16.56	16.35	16.10	16.80	17.05
KOZAA	6.42	4.22%	36.18	25.8 mn$	6.36	6.26	6.09	6.53	6.63
KOZAL	54.25	0.09%	53.63	33.5 mn$	54.88	53.55	52.90	55.55	56.90
KRDMD	4.02	4.15%	45.32	78.4 mn$	3.98	3.94	3.86	4.06	4.10
PETKM	5.61	4.08%	40.25	74.5 mn$	5.57	5.49	5.38	5.68	5.76
PGSUS	25.54	2.90%	28.43	11.2 mn$	25.45	25.25	24.95	25.75	25.95
SAHOL	7.74	2.79%	71.12	14.2 mn$	7.72	7.62	7.50	7.84	7.94
SISE	5.37	2.09%	46.82	7.4 mn$	5.34	5.28	5.20	5.42	5.48
SODA	6.71	-0.30%	54.73	9.8 mn$	6.73	6.60	6.50	6.83	6.96
SOKM	9.91	5.43%	80.24	2.1 mn$	9.85	9.44	8.97	10.30	10.75
TAVHL	28.06	1.08%	96.91	10.1 mn$	28.08	27.85	27.60	28.30	28.55
TCELL	10.85	1.88%	90.61	25.8 mn$	10.84	10.70	10.55	11.00	11.15
THYAO	18.08	3.37%	64.01	207.0 mn$	17.95	17.80	17.45	18.25	18.45
TKFEN	22.22	-3.56%	77.76	6.0 mn$	22.53	21.85	21.50	22.90	23.55
TOASO	22.06	-0.54%	84.54	4.8 mn$	22.23	21.65	21.25	22.65	23.20
TTKOM	3.67	5.16%	33.93	32.2 mn$	3.62	3.57	3.46	3.73	3.78
TUPRS	136.20	-0.95%	83.87	34.1 mn$	136.67	135.00	134.00	138.00	139.50
VAKBN	3.92	3.16%	68.48	26.5 mn$	3.91	3.84	3.76	3.99	4.06
YKBNK	1.75	3.55%	34.03	40.9 mn$	1.74	1.71	1.67	1.78	1.81

Kısa Vadeli İşlem Önerilerinin Perf./ Raporlar / Tarihi Zirveler

İŞ YATIRIM

Son İşlem Önerileri

Tarih sıralamasına göre son 10 tane işlem önerimiz ve performanları aşağıdaki tabloda gösterilmektedir.

Öneri	Oneri Tarihi	AL	SAT	Acilis Fiyat (₺)	Hedef Fiyat (TL)	Hedef %	Stop Fiyat (₺)	Stop %	Kapanis Fiyat (₺)	Kapanış Tarih	Getiri/ Zarar	Gün Sayısı	Öneri Durumu
Hisse	08/10/2018	ASELS		26.94	27.80	3.2%	26.5	-1.6%	26.98	10/10/2018	0.1%	2	Kapalı
Hisse	09/10/2018	HALKB		6.76	7.12	5.3%	6.6	-2.4%	6.60	09/10/2018	-2.4%	0	Kapalı
Hisse	09/10/2018	TTKOM		3.60	3.85	6.9%	3.52	-2.2%	3.52	10/10/2018	-2.2%	1	Kapalı
Hisse	10/10/2018	GARAN		7.29	7.50	2.9%	7.19	-1.4%	7.19	10/10/2018	-1.4%	0	Kapalı
Endeks	11/10/2018		Endeks	118.40	116.50	-1.6%	119.4	0.8%	119.40	11/10/2018	-0.8%	0	Kapalı
Hisse	11/10/2018	ARCLK		12.65	13.40	5.9%	12.4	-2.0%	13.30	12/10/2018	5.1%	1	Kapalı
Hisse	12/10/2018	KOZAL		52.40	55.00	5.0%	51.4	-1.9%	54.50	12/10/2018	4.0%	0	Kapalı
Hisse	15/10/2018	MAVI		35.90	38.00	5.8%	35	-2.5%	37.00	15/10/2018	3.1%	0	Kapalı
Hisse	15/10/2018	KOZAL		54.70	57.00	4.2%	53.6	-2.0%	55.30	15/10/2018	1.1%	0	Kapalı
Hisse	15/10/2018	ASELS		28.02	29.00	3.5%	27.5	-1.9%					Açık

Tüm önerilerimizin eşzamanlı olarak size ulaşması için irtibat numarası: (212) 350 24 24

E-posta: bilgi@isyatirim.com.tr

Web sitesi: https://www.isyatirim.com.tr/tr-tr/Sayfalar/nasil-hesap-acabilirim.aspx

Önerilen Hisselerin Sayı & Başarı Oranları	
Toplam Öneri	321
Başarılı	158
Başarısız	163
Oran%	49
Önerilerin Ort. İşlem Hacmi (3A mn$)	27.0
Açık kaldığı gün sayısı	0.8

Önerilerin Getiri Oranları	
02/01/2018	117,524
12/10/2018	96,657
BIST Yıliçi Perf.	-18%
Kısa Vadeli İşlem Yıliçi Perf.	93%
BIST-100'e Göreceli Perf.	135%

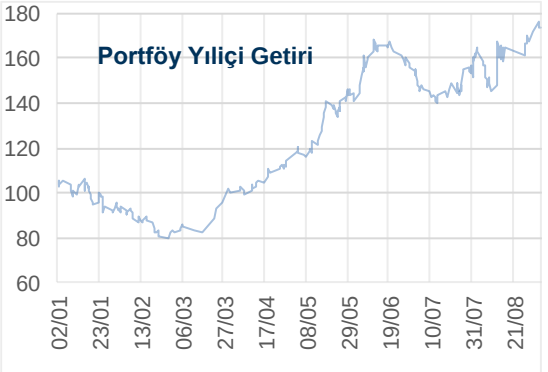

***Dün Tarihi Zirvesinden Kapanan Hisseler: CEMTS, KOZAL.**

Global Alfa Avcısı Raporu :http://rapor.isyatirim.com.tr/2_20181016084047037_1.xlsx

Günlük Yabancı Oranları Raporu :http://rapor.isyatirim.com.tr/2_20181016084425380_1.pdf

SGMK Günlük Bülten :http://rapor.isyatirim.com.tr/2_20181016084837412_1.xlsx

Gelişmiş Hisse Arama :https://www.isyatirim.com.tr/tr-tr/analiz/hisse/Sayfalar/gelismis-hisse-arama.aspx

Tüm raporlarımıza ulaşmak için :https://www.isyatirim.com.tr/tr-tr/analiz/arastirma-raporlari/Sayfalar/default.aspx

*Tarihi yüksek seviyelerdeki hisseler, long yönde değerlendirilmelidir. Bu hisseler geçtiğimiz günlerde de tarihi zirve yapmış veya ilk kez tarihi zirve yapıyor olabilir. Bu hisseleri elinde tutan hiçbir yatırımcı TL bazında zararda değildir. Fiyat grafiğinin (TL grafikler) sol tarafında mevcut fiyattan yüksek fiyatta maliyeti olan yatırımcı yoktur. Dolayısıyla yükselen fiyatlar, zararda olan yatırıcıların satışlarıyla karşılaşmaz, sadece kar realizasyonu yapan yatırımcılar olabilir. Bu bağlamda yükselen bir stop fiyatıyla bu kağıtlarda yatırımcı olmak çok uygun bir risk/kazanç oranı sunmaktadır.

Öneri bilgilendirmesi: İş Yatırım Menkul Değerler A.Ş.'nin (İş Yatırım) BIST'te halka açık şirketler için AL, TUT ve SAT yönündeki önerileri BIST-100 endeksinin (endeks) beklenen getirisine göre değerlendirilmektedir. Tüm bu öneriler İş Yatırım Araştırma Bölümü analistleri tarafından şirketlerin ileride elde edeceği tahmin edilen karları, nakit akımları ve bilançolarına göre bağımsız olarak değerlendirilir. Ek olarak, analistler koşulların elverişsiz olduğu veya doğru değerlendirme yapmanın mümkün olmadığı durumlarda bazı hisse senetleri için geçici olarak GÖZDEN GEÇİRİLİYOR önerisi verebilirler. Münferit her şirket için yatırım önerisi sırasıyla belirtilen şu kriterlere göre değerlendirilir;
İŞ Yatırım Hisse senedi tavsiye metodolojisi:
Artış Potansiyeli > %25 : AL
%10 < Artış Potansiyeli < %25 :TUT
Artış Potansiyeli < %10 : SAT

Her sınır değeri için analist +/- %5 kanaat kullanabilmektedir.

Burada yer alan bilgiler İş Yatırım Menkul Değerler A.Ş. tarafından bilgilendirme amacı ile hazırlanmıştır. Yatırım bilgi, yorum ve tavsiyeleri yatırım danışmanlığı kapsamında değildir. Yatırım danışmanlığı hizmeti; aracı kurumlar, portföy yönetim şirketleri, mevduat kabul etmeyen bankalar ile müşteri arasında imzalanacak yatırım danışmanlığı sözleşmesi çerçevesinde sunulmaktadır. Burada yer alan yorum ve tavsiyeler, yorum ve tavsiyede bulunanların kişisel görüşlerine dayanmaktadır. Herhangi bir yatırım aracının alım-satım önerisi ya da getiri vaadi olarak yorumlanmamalıdır. Bu görüşler mali durumunuz ile risk ve getiri tercihlerinize uygun olmayabilir. Bu nedenle, sadece burada yer alan bilgilere dayanarak yatırım kararı verilmesi beklentilerinize uygun sonuçlar doğurmayabilir.
Burada yer alan fiyatlar, veriler ve bilgilerin tam ve doğru olduğu garanti edilemez; içerik, haber verilmeksizin değiştirilebilir. Tüm veriler, İş Yatırım Menkul Değerler A.Ş. tarafından güvenilir olduğuna inanılan kaynaklardan alınmıştır. Bu kaynakların kullanılması nedeni ile ortaya çıkabilecek hatalardan İş Yatırım Menkul Değerler A.Ş. sorumlu değildir.